



Ulusal Enerji Görünümü

Haziran 2024

İNDEKS

Kurulu Güç	Kurulu Güç Miktarı	S.1
	Toplam Kurulu Gücünü Gelişimi	S.1
	Önceki Yılın Aynı Ayına Göre % Değişim	S.1
Kurulu Güç Kaynak Dağılımı	Kurulu Güç Kaynak Dağılımı	S.2
	Kurulu Güç Dağılımının Önceki Yıl Aynı Aya Göre Değişimi	S.2
Ulusal Elektrik Tüketimi	Ulusal Puant Bilgileri	S.3
	Önceki Yılın Aynı Ayına Göre Tüketim Değişimi	S.3
	Elektrik Tüketim Gelişimi (2021/2022/2023)	S.3
	Bir Önceki Aya Göre Tüketim Değişimi	S.3
	Tüketim Miktarı	S.3
	Faturalanan Elektrik Tüketiminin Tüketici Türü Bazında Dağılımı	S.4
	Önceki Yılın Aynı Ayına Göre Faturalanan Sanayi Tüketim Değişimi	S.4
	Önceki Aya Göre Faturalanan Sanayi Tüketim Değişimi	S.4
Ulusal Elektrik Üretimi	Ulusal Elektrik Üretiminin Önceki Yılın Aynı Ayına Göre Değişimi	S.5
	Toplam Üretim Kaynaklara Dağılımı	S.5
	Yenilenebilir Enerjinin Toplam Üretimdeki Payı	S.5
	Yenilenebilir Üretim Payının Önceki Yılın Aynı Ayına Göre Karşılaştırması	S.5
Elektrik Fiyatları	Aylık Üretim Kuruluşlara Göre Dağılımı	S.5
	PTF & YEKDEM Gelişimi (₺)	S.6
	PTF & YEKDEM Karşılaştırma (₺/\$)	S.6
	3 Zaman Diliminde PTF Ortalamaları Gelişimi	S.6
	PTF + YEKDEM Bir Önceki Yılın Aynı Ayına Göre Değişimi	S.6
	Ulusal Tarife Fiyatları	S.7
PTF & Ulusal Tarife Karşılaştırması	S.7	

Ulusal Doğalgaz Tüketimi	Ulusal Doğ. Tüketiminin Önceki Yılın Aynı Ayına Göre Değişimi	S.8
	Sanayi Doğ. Tüketiminin Bir Önceki Yılın Aynı Ayına Göre Değişimi	S.8
	Doğalgaz Tüketiminin Kullanıcı Türü Bazında Dağılımı	S.8
Doğalgaz Fiyatları	Bir Önceki Aya Göre Sanayi Doğalgaz Tüketim Değişimi	S.8
	GRF Gaz Referans Fiyatı & Botaş Tarifesi Gelişimi	S.9
Doğalgaz İthalatı	Min & Max GRF	S.9
	Botaş Kademe 2 Doğalgaz Fiyat Gelişimi SM ³	S.9
	İthalat Miktarlarının Bir Önceki Yılın Aynı Ayına Göre Değişimi	S.10
Enerji Emtiaları ve Navlun	İthalat Miktarlarının Boru Gazi & LGN bazında Dağılımı	S.10
	İthalat Miktarlarının Ülkelere Göre Dağılımının Değişimi	S.10
	WTI & BRENT Oil Endeks	S.11
	Rotterdam Kömür Endeksi	S.11
Enerji Emtiaları ve Navlun	Dutch TTF Doğalgaz Endeksi	S.11
	Baltık Kuru Yük Endeksi (Navlun)	S.11
	Emtia Fiyatlarının Gelişimi	S.12

Kaynakça: Tüm içerik, TEİAŞ Yük Tevzi Raporları, EPDK Dönemlik Periyodik Raporları, EPIAŞ Şeffaflık Platformu, ETKB – EİGM Piyasa Gözlem Raporları, Tradingview.com, Investing.com, kaynaklarından toplanan kamuya açık bilgi, veri ve grafikler kullanılarak hazırlanmıştır.



Haziran 2024 Toplam Kurulu Güç

110.367 MW

Ulusal Kurulu Gücümüz bir önceki yılın Haziran ayına göre **%4,95** artmıştır. Bir önceki aya göre ise büyük çoğunluğu güneş kaynaklı **%0,03** artış olmuştur.

HAZİRAN'24 sonu itibarıyla kurulu gücümüzün **%57,56**'sı yenilenebilir, **%42,44**'ü ise termik kaynaklardan oluşmaktadır. Önceki Ay **%56,55** Yenilenebilir **%42,44** Termik idi.

Toplam Kurulu Gücün Gelişimi

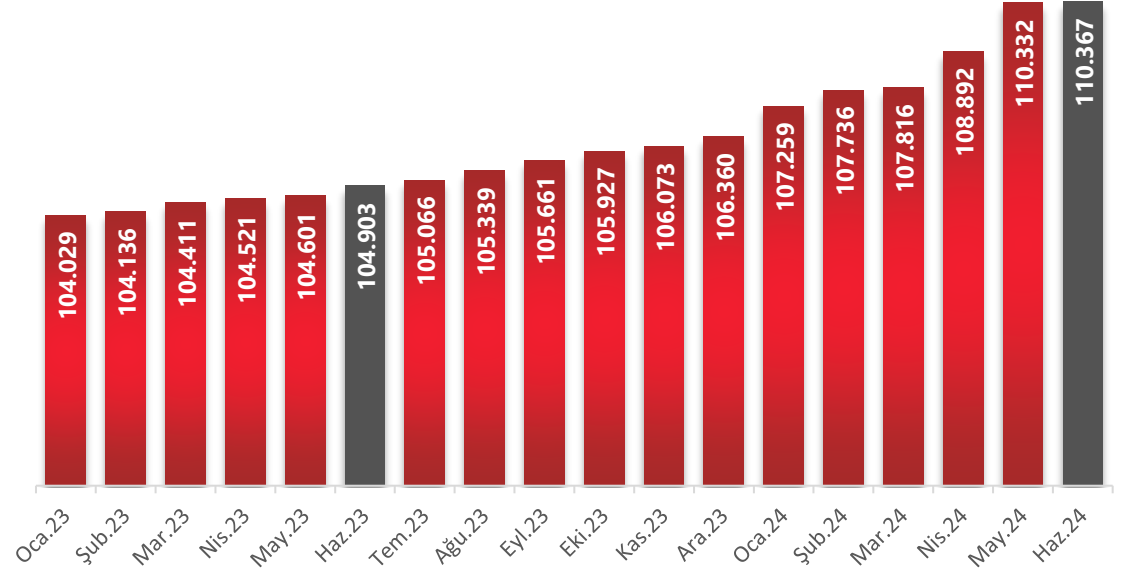

Önceki Yılın Aynı Ayına Göre % Değişim

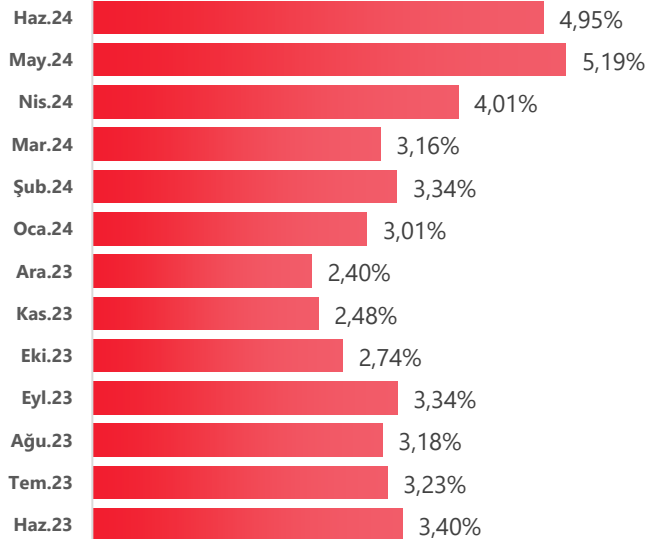

Haziran 2024 Kurulu Gücün Kaynaklara Göre Dağılımı

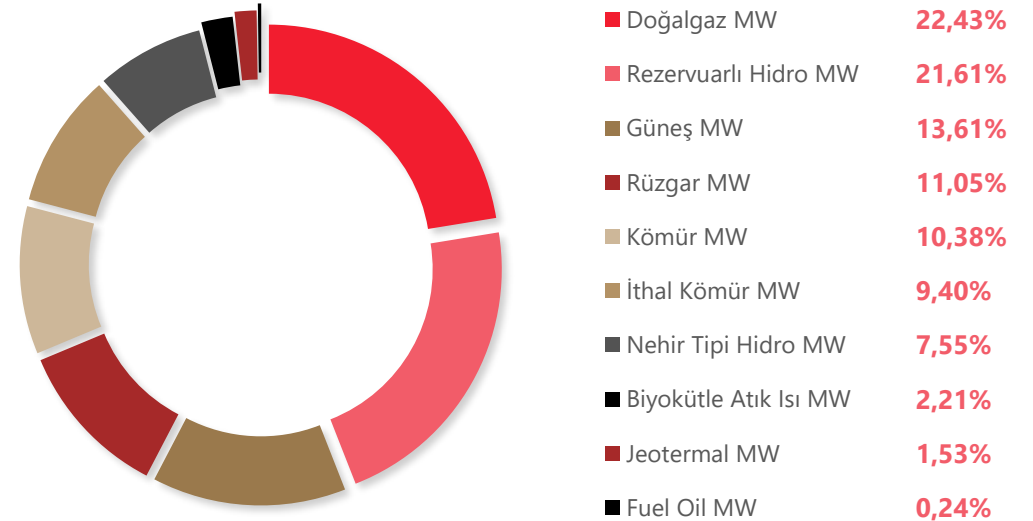



Toplam kurulu gücümüz bir önceki **HAZİRAN** ayına göre **5.464 MW** artarak **%4,95** artış gerçekleştirmiş olup artıştaki en büyük katkı yenilenebilir kaynaklardan gelmiştir.

Kurulu Güç Kaynak Dağılımı

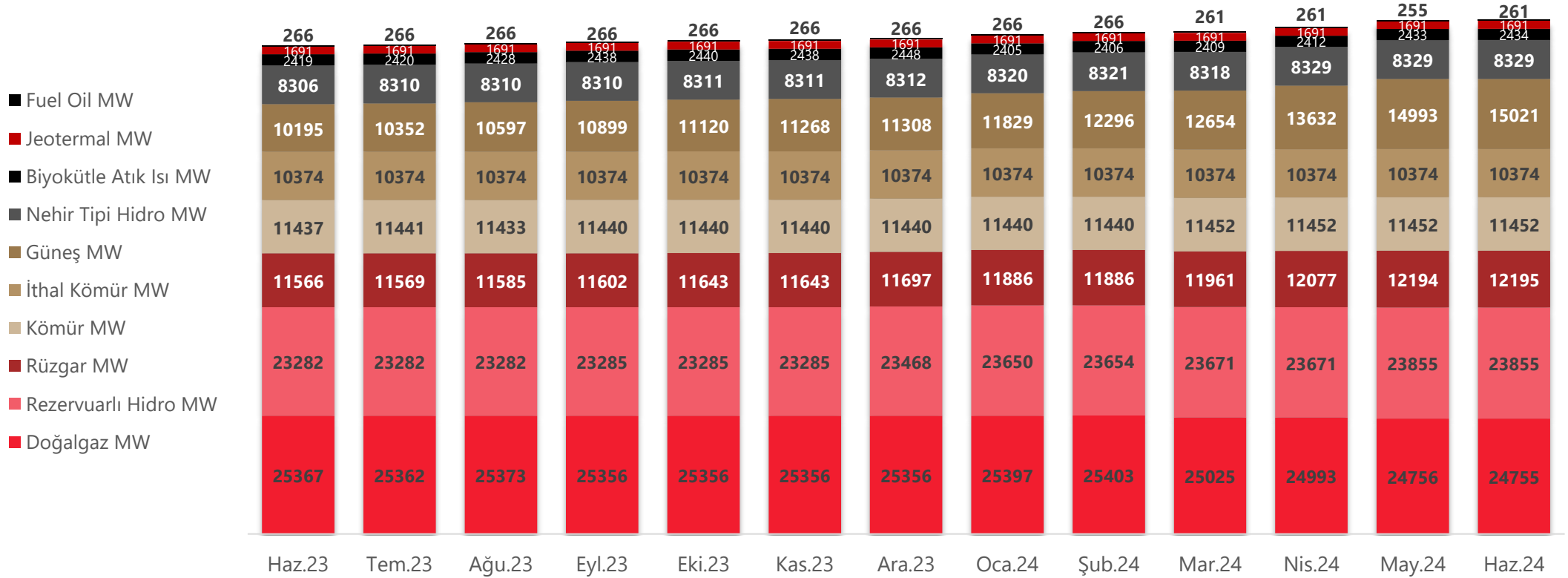

Dönem	Doğalgaz	Rezervuarlı	Rüzgar	Kömür	İthal Kömür	Güneş	Nehir Tipi Hidro	Biyokütle Atık Isı	Jeotermal	Fuel Oil	Toplam
Haz.23	25.367	23.282	11.566	11.437	10.374	10.195	8.306	2.419	1.691	266	104.903
Haz.24	24.755	23.855	12.195	11.452	10.374	15.021	8.329	2.434	1.691	261	110.367
Değişim	-2,47%	2,40%	5,16%	0,13%	0,00%	32,13%	0,29%	0,63%	0,00%	-1,99%	4,95%



Enerji ve Doğalgaz İstatistikleri Haziran 2024

Haziran ayında elektrik tüketimi bir önceki **Haziran**'a göre **%13,32** artış göstermiştir, **Mayıs** ayına göre **%5,32** artmıştır. Artış olmasının nedeni olarak sıcaklık değerlerinin mevsim normallerine gelerek yükselmesinden ve yaz dönemine giriş yapmamızdan dolayı olduğunu söyleyebiliriz.

ULUSAL PUANT	TARİH	SAAT	DEĞER
TOPLAM TÜKETİM (MWh)	Haz.24		28.530.787
TOPLAM TÜKETİM İTH/İHR HARİÇ	Haz.24		27.900.714
MAKSİMUM ANLIK TALEP (MW)	13.06.2024	15:45	54.764,48
MAKSİMUM GÜNLÜK TÜKETİM (MWh)	13.06.2024		1.105.164,13
MİNİMUM ANLIK TALEP (MW)	17.06.2024	07:15	22.340,67
MİNİMUM GÜNLÜK TÜKETİM (MWh)	16.06.2024		687.984,09

Elektrik Tüketim Gelişimi (2022/2023/2024)

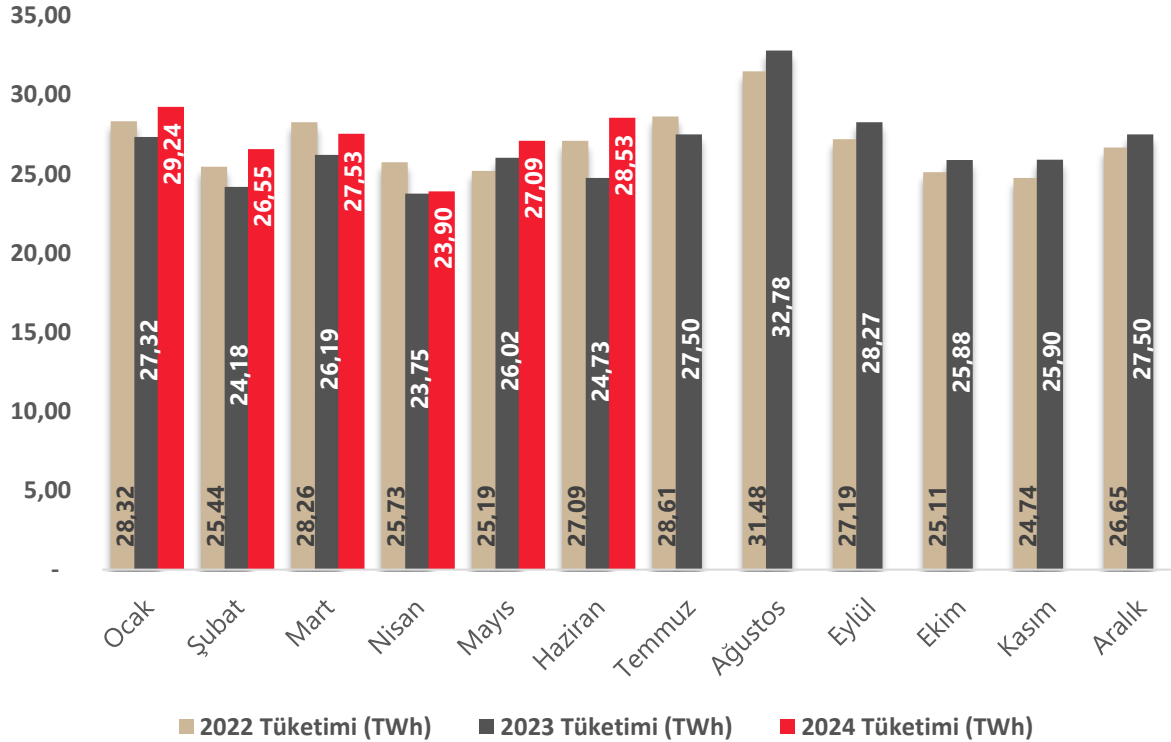

ULUSAL ELEKTRİK TÜKETİMİ

Önceki Yılın Aynı Ayına Göre Tüketim Değişimi

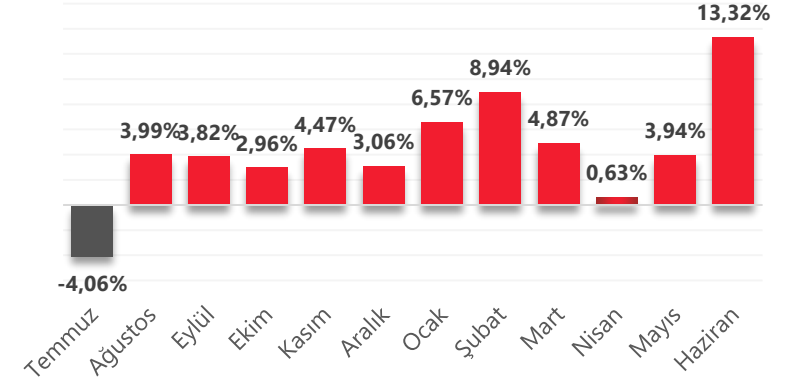

Bir Önceki Aya Göre Tüketim Değişimi

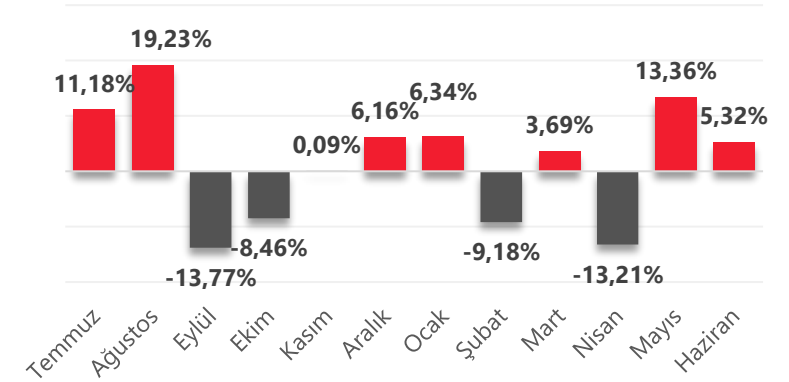

ÜRETİM	İHRACAT	İTHALAT	TÜKETİM
28.295.408	203.453	426.621	28.530.787
99,17%	-0,72%	1,50%	100,00%



Nisan verilerine göre Sanayi Tarife Grubu bir önceki yıldan **-%4,33** oranında daha az tüketim yapmış görünmektedir. Son yıllarda **Mart'22** nin **9,95 TWh** ile faturalandırılmış sanayi tüketiminin en yüksek olduğu dönem iken deprem ayı olan Şubat hariç tutulduğunda faturalanan Sanayi tüketiminde bir önceki yıla kıyasla azalış gerçekleştiğini not etmek gerekir. Uzun dönemli Sanayi aylık ortalama faturalanan tüketim miktarı **8,96 TWh**'a gerilemiştir. 2023 yılında ise ortalama **8,66 TWh** düzeyindedir. Nisan 2024 ayında ise **7,47 TWh** olarak gerçekleşmiştir.

Faturalanan Elektrik Tüketiminin Tüketici Türü Bazında Dağılımı

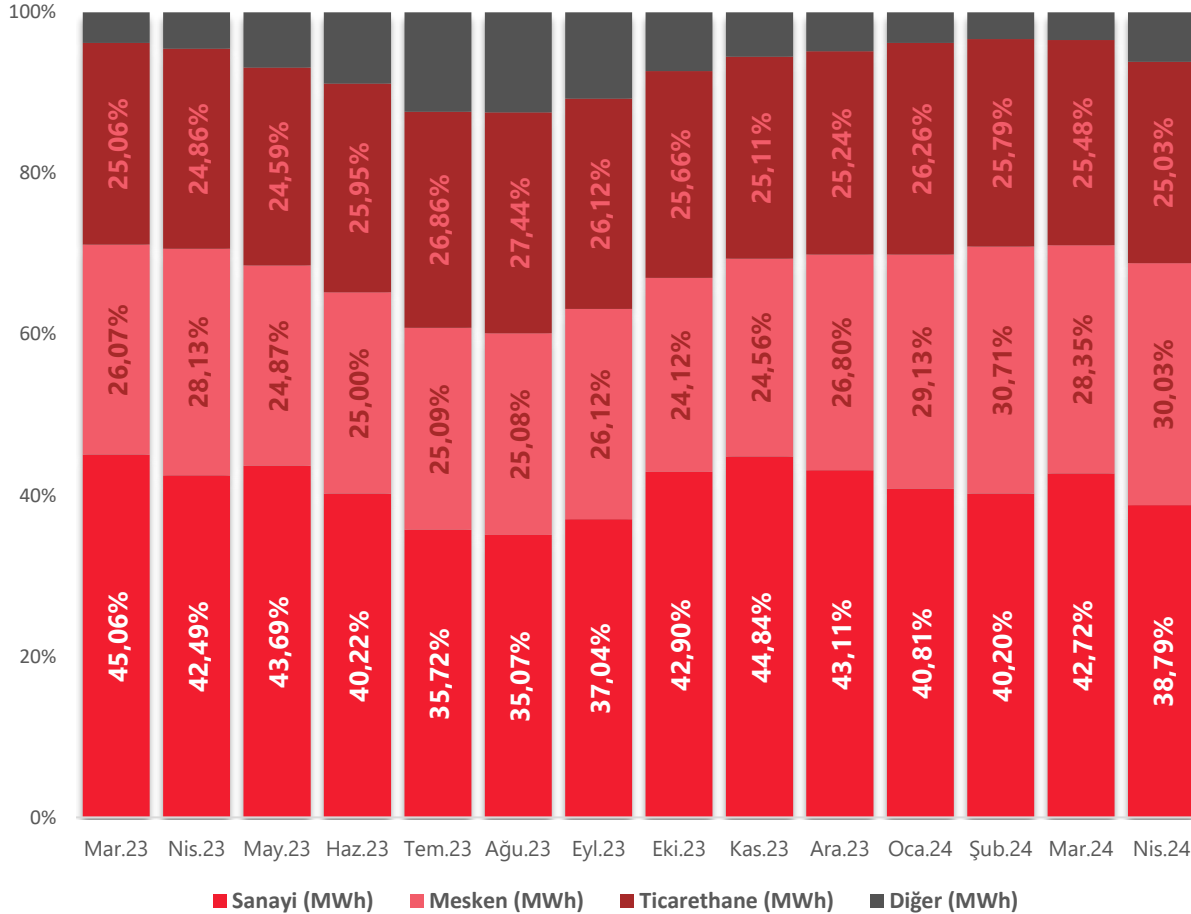

Önceki Yılın Aynı Ayına Göre Faturalanan Sanayi Tüketim Değişimi

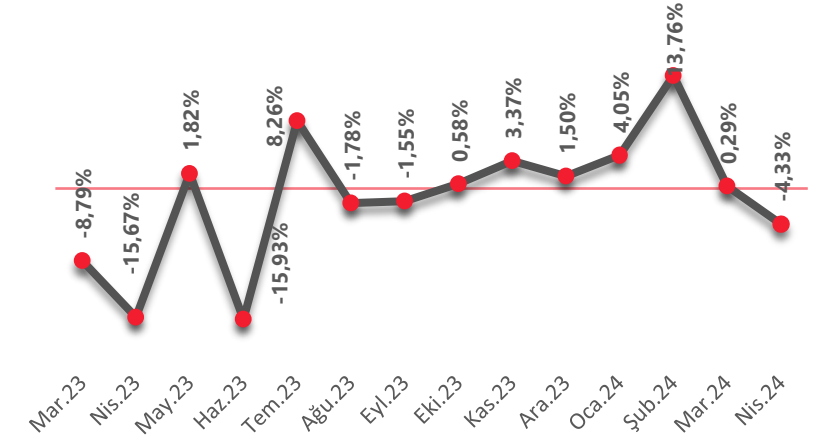

Önceki Aya Göre Faturalanan Sanayi Tüketim Değişimi

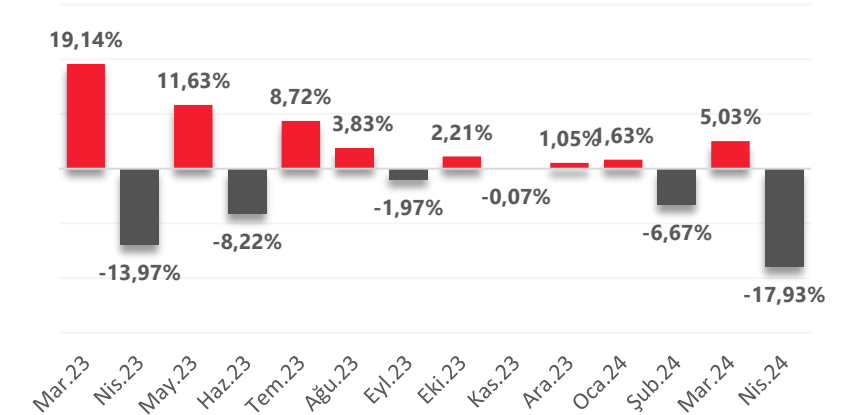



Dönem	Kömür + Linyit	Barajlı + Akarsu	Doğal Gaz	Rüzgar	Diğer	Güneş	Toplam	Fosil	Yenilenebilir
Haz.23	9,00	7,51	2,32	2,26	1,55	1,91	24,55	11,31	13,24
Haz.24	9,43	6,50	4,60	3,01	1,53	3,21	28,30	14,04	14,26
Değişim	4,84%	-13,43%	98,75%	33,19%	-1,13%	67,90%	15,26%	24,06%	7,73%

Toplam Üretim Kaynaklara Dağılımı (TWh)

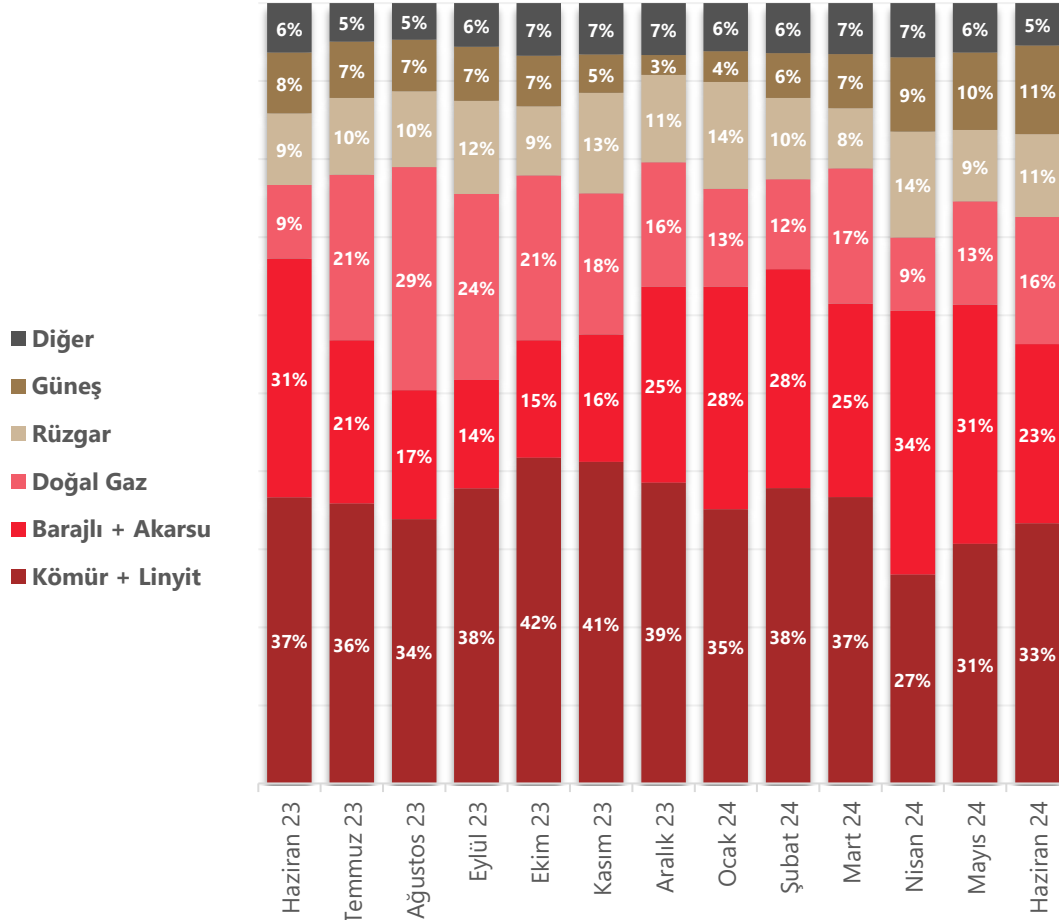

Yenilenebilir Enerjinin Toplam Üretimdeki Payı

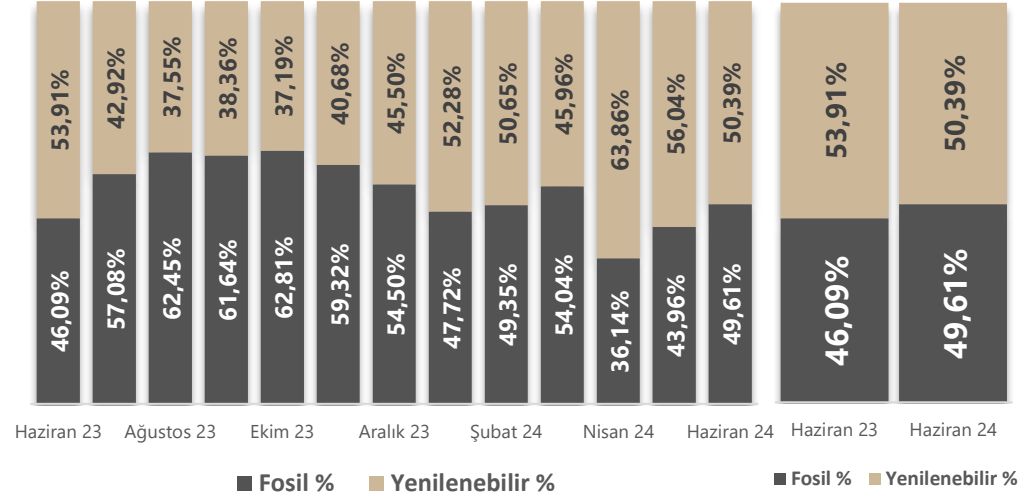

Aylık Üretim Kuruluşlara Göre Dağılımı

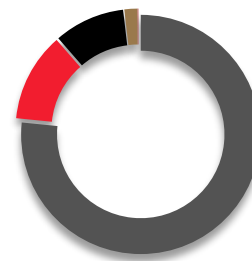

SERBEST ÜRETİM ŞİRKETİ SANTRALLARI	76,60%
EÜAŞ SANTRALLARI	12,00%
LİSANSIZ SANTRALLAR	9,56%
İŞLETME HAKKI DEVREDİLEN SANTRALLAR	1,75%
YAP İŞLET DEVRET SANTRALLARI	0,10%



EPDK kararı gereği **YEKDEM** negatif çıktığında yüksek tüketimli serbest tüketiciler için sıfır (0€/MWh) olarak uygulanmaktadır. **Mayıs YEKDEM 396,49 €/MWh** gerçekleşmiştir. **Haziran** ayı için yükseliş beklenmekle birlikte (219 tabloda tahmin) **EPDK Resmi Tahmini: 517,14 € düzeyindedir.**

PTF & YEKDEM Gelişimi (€)

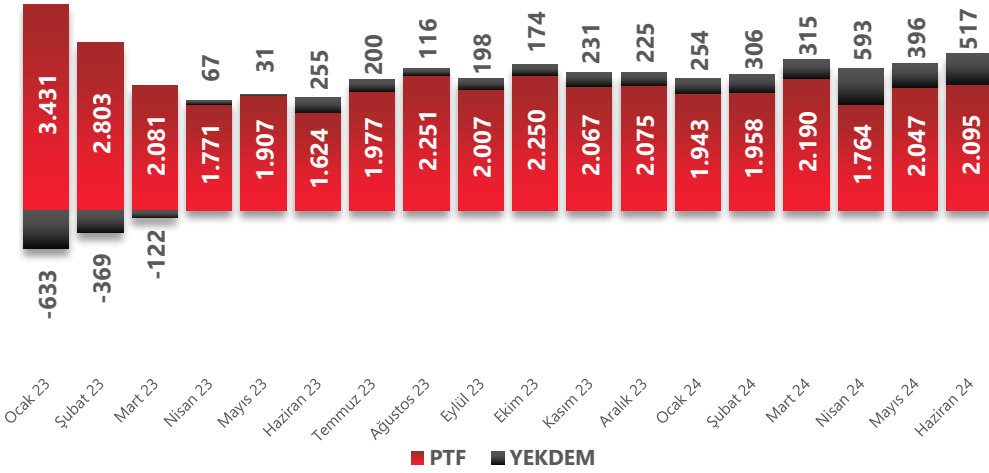

PTF & YEKDEM Karşılaştırma (€/€)

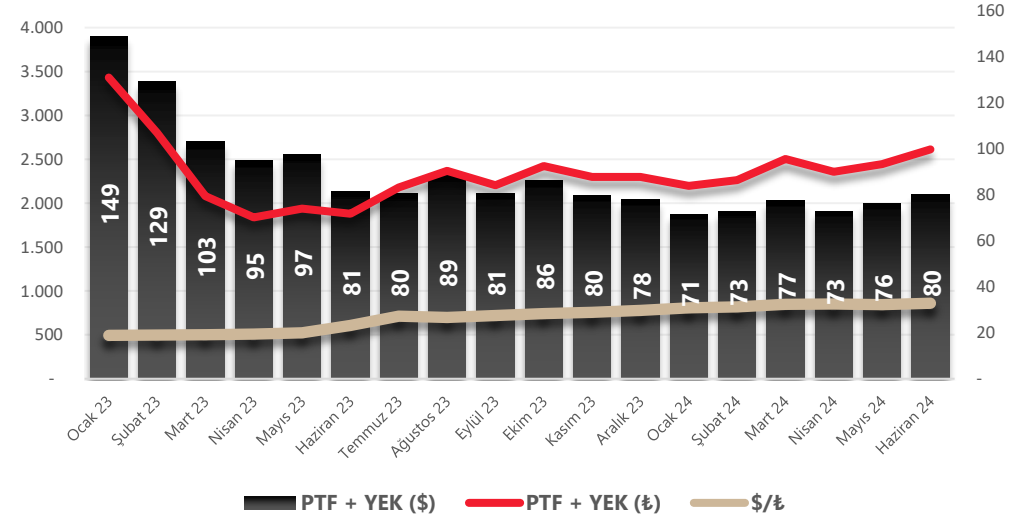

3 Zaman Diliminde PTF Ortalamaları Gelişimi

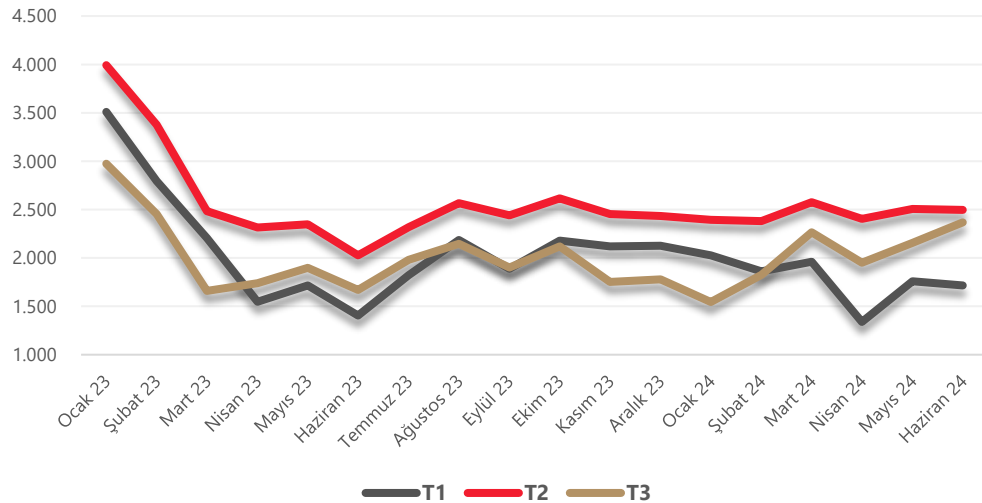

PTF + YEKDEM Bir Önceki Yılın Aynı Ayına Göre Değişimi

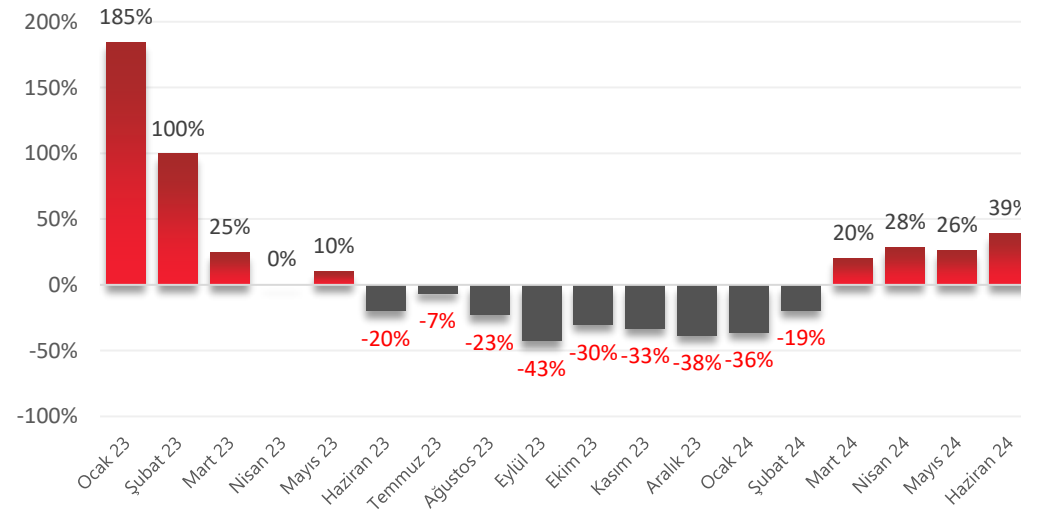



2023 Yılında **1.000 MWh** ve üstü tüketimi (**Aylık 83,3MWh**) olan elektrik tüketicileri SKTT olarak anılan farklı bir formülasyon ile elektrik tedarik edebilirler.

Bu limit (1.000 MWh) her yıl Ekim ayında belirlenmektedir. SKTT nin iki bileşeni vardır. **PTF ve YEKDEM**. Bu ikisinin toplamı ile oluşan maliyete **en fazla %9,38 oranında makul kar konulması öngörülmüştür**. Ancak Tedarik şirketleri bu kar oranı üzerinden belirlenecek şekilde teklifler verebilirler.

Herhangi bir ara düzenleme yapılmaz ise, SKTT limitine ilişkin uygulama 2024 yılında da aynı şartlarla devam edecektir. Tüketimi belirlenen limitin altında olan aboneler dilerse Ulusal Tarife den faydalanabilmektedir.

Elektrik Fiyatları

Ocak 24		Tüketici Tarifeleri		Güç Bedeli
Görevli Tedarik Şirketinden Enerji Alan İletim Sistemi Kullanıcısı Tüketiciler		Tek Zamanlı Enerji Bedeli		Hariç Toplam Tarifeler
Tüketici		Tüketici		₺2,5843
Aylık Tüketim Ortalaması 83,3 MWh altında olan OG Dağıtım Sistemi Kullanıcısı Tüketiciler		Tek Zamanlı Enerji Bedeli	Dağıtım Bedeli	Tek Zamanlı Enerji Bedeli
Çift Terim	Sanayi	₺2,9846	₺0,3792	₺3,3637
	Kamu ve Özel Hizmetler Sektörü ile Diğer	₺2,7556	₺0,5909	₺3,3465
Tek Terim	Sanayi	₺3,0915	₺0,4188	₺3,5103
	Kamu ve Özel Hizmetler Sektörü ile Diğer	₺2,7784	₺0,7371	₺3,5155
AG Dağıtım Sistemi Kullanıcısı Tüketiciler		Tek Zamanlı Enerji Bedeli	Dağıtım Bedeli	Tek Zamanlı Enerji Bedeli
Tek Terim	Sanayi	₺3,0538	₺0,6480	₺3,7018
	Kamu ve Özel Hizmetler Sektörü ile Diğer (30 kWh/gün ve altı)	₺1,9122	₺0,8782	₺2,7904
	Kamu ve Özel Hizmetler Sektörü ile Diğer (30 kWh/gün üstü)	₺2,8284	₺0,8782	₺3,7066

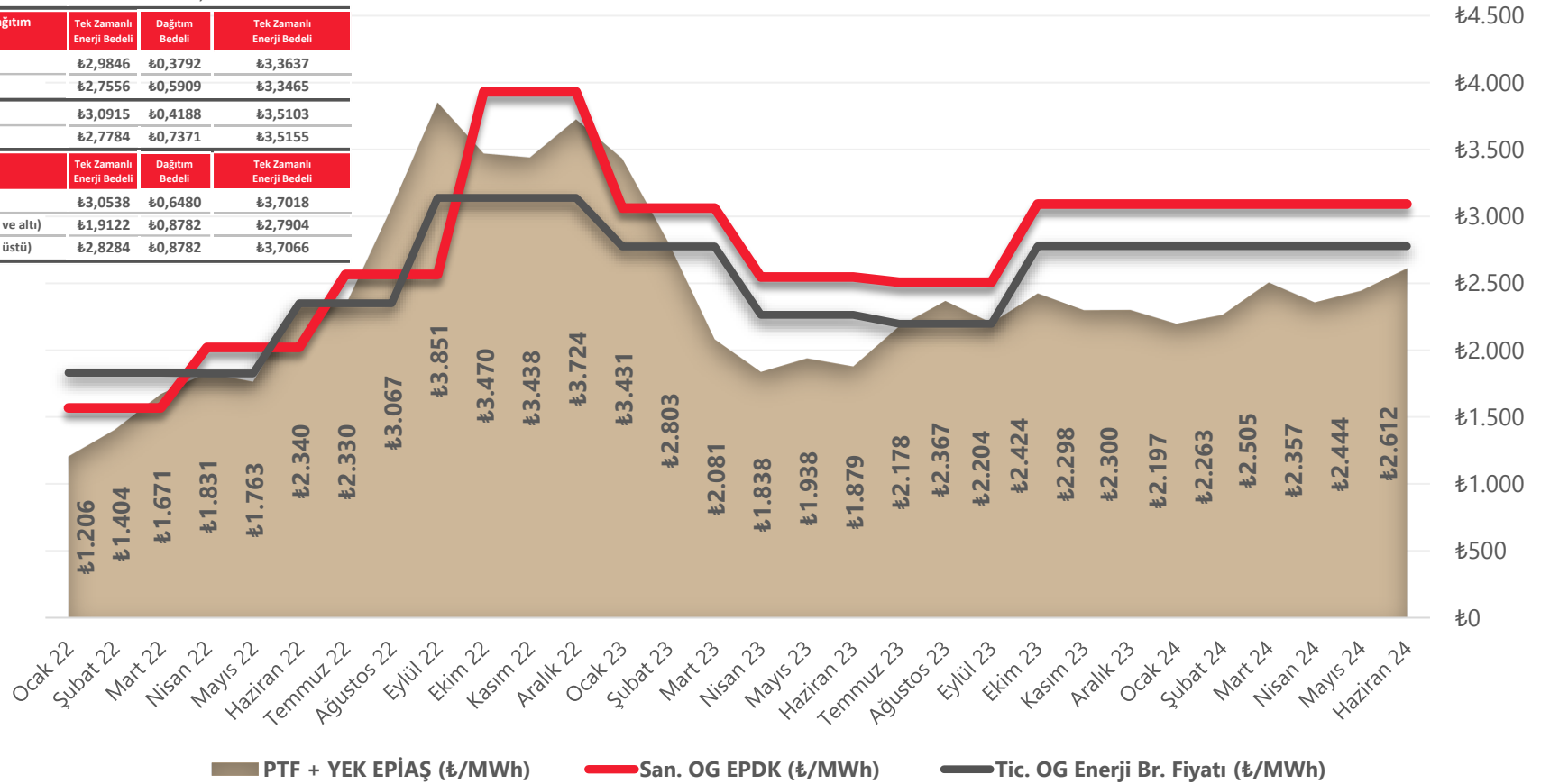



Enerji ve Doğalgaz İstatistikleri Haziran 2024

Dönem	Çevrim Sant.	Sanayi	Ticarethane	Konut	Toplam
Nis.23	799	933	513	1.569	3.814
Nis.24	553	1.002	462	1.960	3.976
Değişim	-30,79%	7,36%	-10,11%	24,95%	4,25%

Doğalgaz Tüketiminin Kullanıcı Türü Bazında Dağılımı

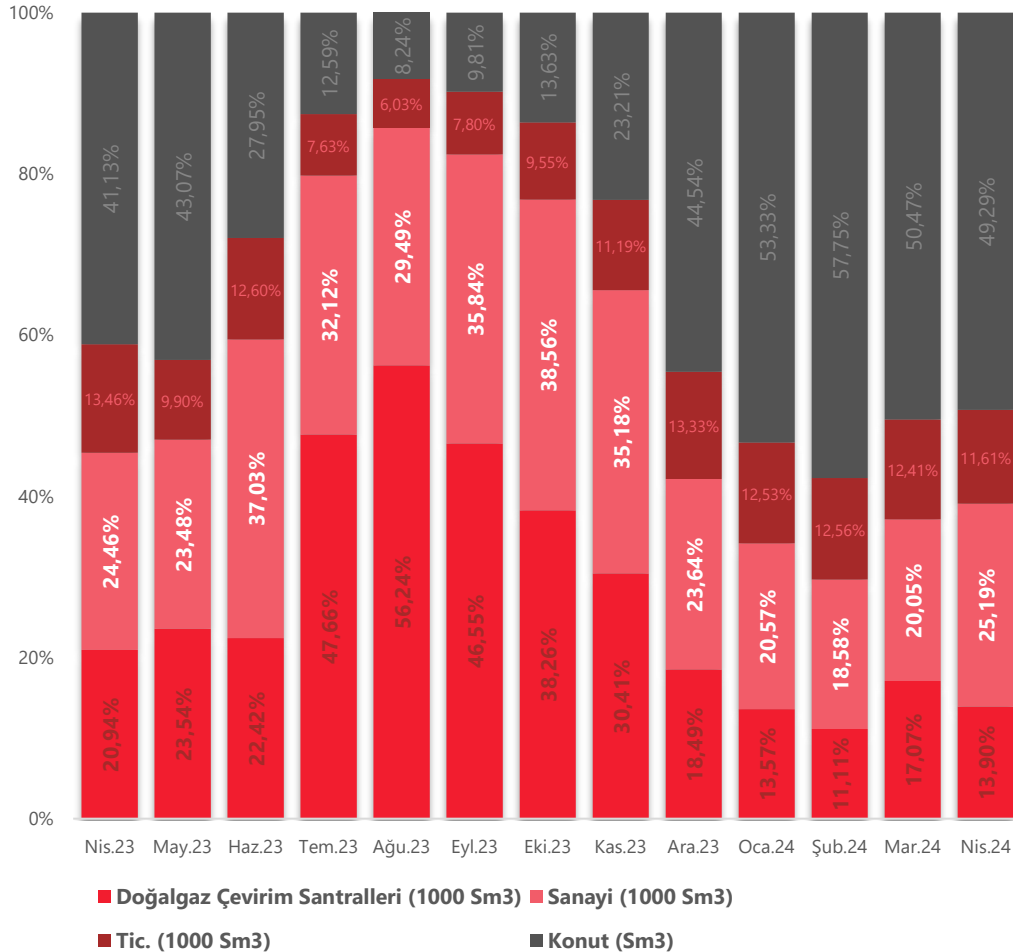

ULUSAL DOĞALGAZ TÜKETİMİ

Sanayi Doğ. Tük. Bir Önceki Yılın Aynı Ayına Göre Değişimi

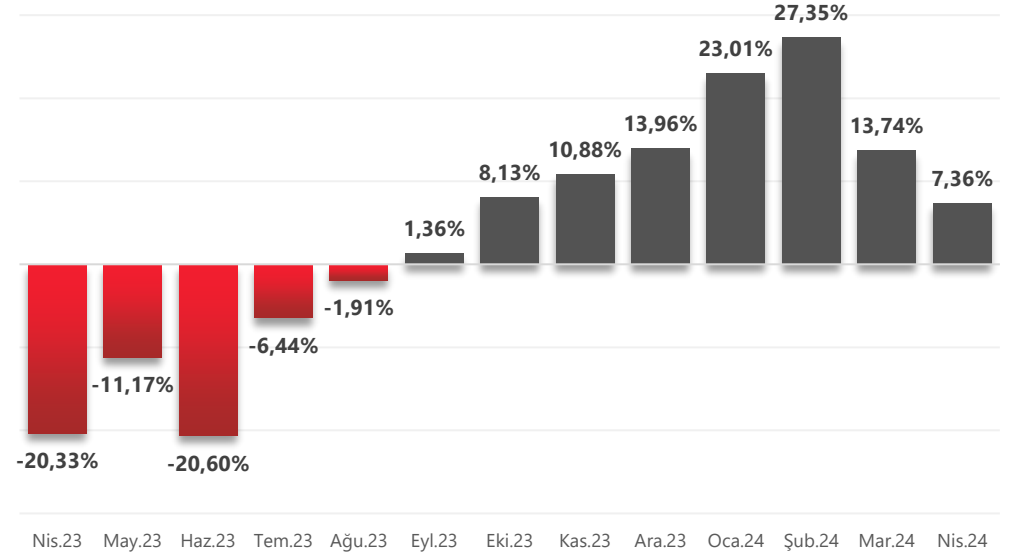

Bir Önceki Aya Göre Sanayi Doğalgaz Tüketim Değişimi

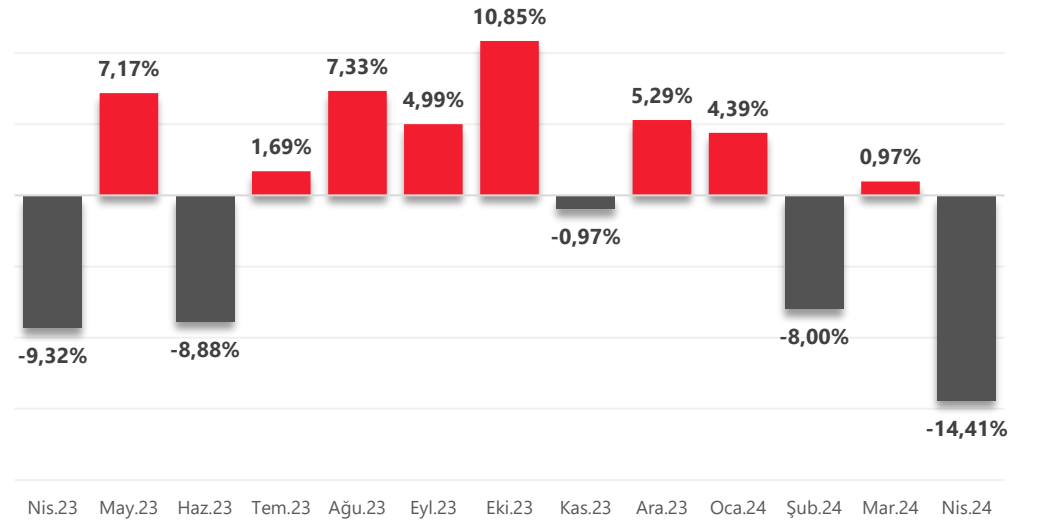



BOTAŞ yayınladığı tarifelerde **EPIAŞ** ta oluşan ve **PTF** benzeri **Referans Fiyat olarak tanımlanan GRF ye atıfta bulunmakta, Ekim 2022** den bu yana ise **GRF Kademe 2** tüketicilerin **%60** in üzerindeki tüketimlerinde kullanılacak olan fiyatlar için **GRF aritmetik ortalaması** baz alınmaktadır. Bu **%40** lık kısım için bir önceki ayın **1'i ve 25'i** arasındaki **GRF** ortalaması uygulanmaktadır.

Mart 2023 döneminden sonra bu formüle ek katsayı uygulaması getirilerek düzenlenmektedir.

Yakın döneme baktığımızda **Kasım 2023** döneminden **Nisan 2024** dönemine kadar **11.391,12₺** olarak devam ederken, **Mayıs** ayında **10.532₺**, **Haziran** ayında ise **11.378₺** olarak oluşmuştur. Altın, Alüminyum, Bakır, Bor, Çinko, Demir/Çelik, Gümüş, Krom ve Kurşun üretimi ile Petrol Rafinerisi ve Petrokimya sektörlerinde kullanılan doğalgaz **11.378₺** den fiyatlandırılmaktadır.

GRF Gaz Referans Fiyatı & Botaş Tarifesi Gelişimi

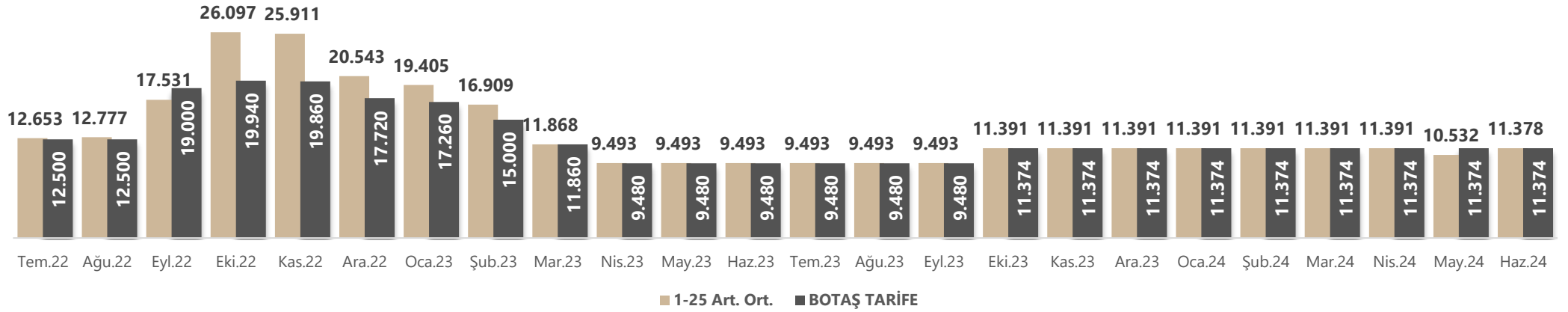

MIN & MAX GRF

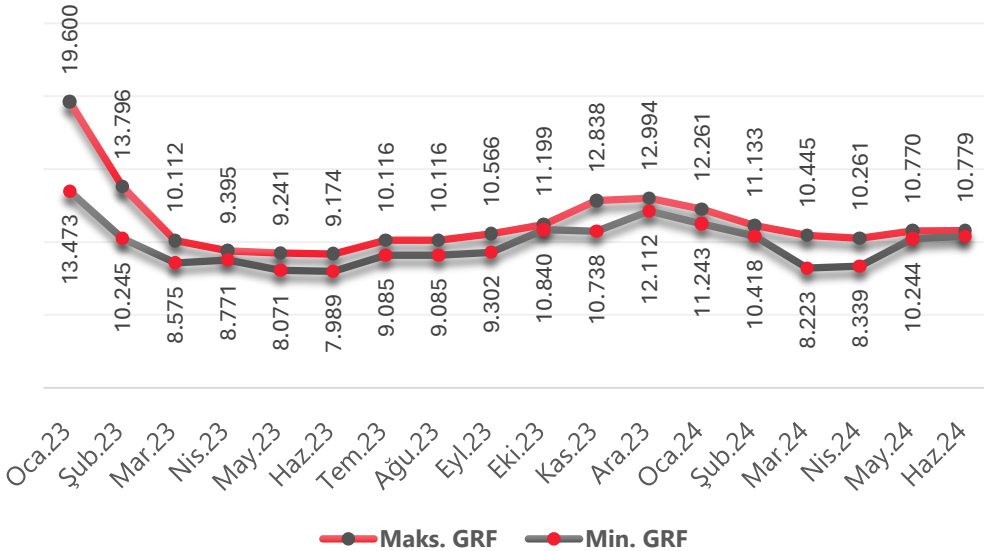

Botaş Kademe 2 Doğalgaz Fiyat Gelişimi SM³

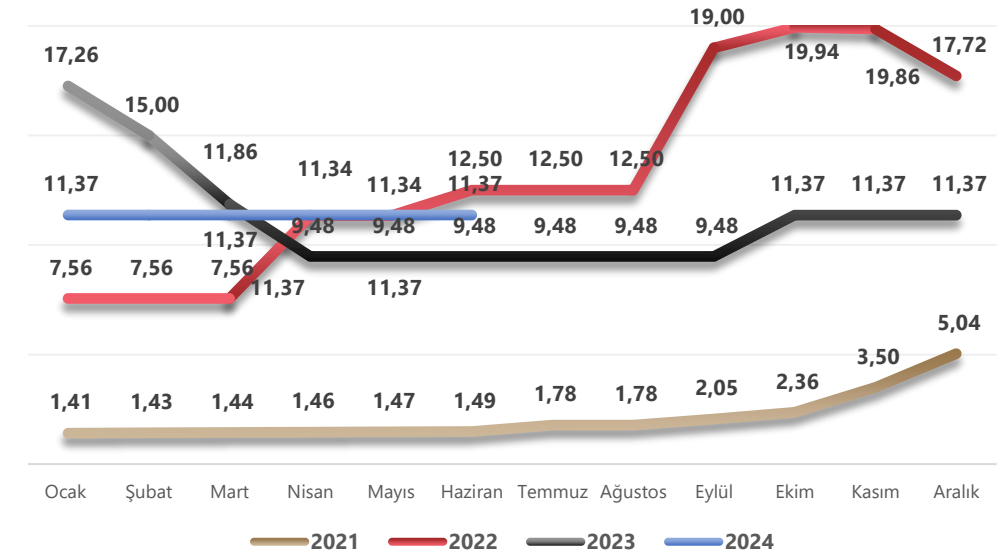



İthalat Miktarlarının Bir Önceki Yılın Aynı Ayına Göre Değişimi

	2023 Nisan		2024 Nisan		Değişim (%)
	Miktar	Pay (%)	Miktar	Pay (%)	
ABD	132,73	3,33%	74,32	3,10%	-44,01%
Azerbaycan	893,36	22,43%	1.000,77	41,78%	12,02%
Cezayir	366,78	9,21%	362,93	15,15%	-1,05%
İran	866,89	21,77%	543,99	22,71%	-37,25%
Rusya	1.722,44	43,25%	413,24	17,25%	-76,01%
Genel Toplam	3.982,20		2.395,25		-39,85%

	Boru Gazı			LNG		Genel Toplam	
	Rusya	Azerbaycan	İran	ABD	Rusya		Cezayir
Nisan 23	1.523,76	893,36	866,89	132,73	198,68	366,78	
Toplam		3.284,01			698,19		3.982,20
Nisan 24	413,24	1.000,77	543,99	74,32		362,93	
Toplam		1.958,00			437,25		2.395,25
Değişim	-72,88%	12,02%	-37,25%	-44,01%		-1,05%	-39,85%

İthalat Miktarlarının Ülkelere Göre Dağılımı

	Tem.22	Ağu.22	Eyl.22	Eki.22	Kas.22	Ara.22	Oca.23	Şub.23	Mar.23	Nis.23	May.23	Haz.23	Tem.23	Ağu.23	Eyl.23	Eki.23	Kas.23	Ara.23	Oca.24	Şub.24	Mar.24	Nis.24	
Rusya	1448	2113	1540	949	746	2041	2144	2066	1428	1722	1024	708	1664	2270	1902	1986	2303	2124	2782	2758	1906	413	
İran	871	905	855	671	857	800	288	363	917	867	885	419		74		128	683	781	871	242	248	544	
Azerbaycan	710	539	710	761	750	784	882	816	923	893	923	744	884	938	889	719	686	962	878	776	1021	1001	
Cezayir	383	296	297	348	431	757	764	672	522	367	364	369	483	400	400	449	557	642	741	651	519	363	
Fransa					99		297	196									104	100	100	98			
ABD				122	465	719	734	1021	344	133	400				102		102	1177	1045	813	349	74	
Angola																							
Nijerya					110	219	195	197								76							
Mısır				387	297	304	296	404	337		97	93							92			90	
Katar					86																		
Trinidad Tobago					87	95	159	78														185	
İspanya																							
Ekvator Ginesi					90																		
Endonezya						88																	
Umman					107		92																
Norveç							95	93	87														
Belçika							103																
Mozambik								105															
Brezilya																			186				
Kamerun																				103			
Genel Toplam	3.411	3.853	3.401	3.238	4.123	5.809	6.048	6.012	4.558	3.982	3.692	2.332	3.031	3.681	3.292	3.358	4.434	6.063	6.417	5.337	4.318	2.395	



Enerji ve Doğalgaz İstatistikleri Haziran 2024

WTI & BRENT Oil Endeks

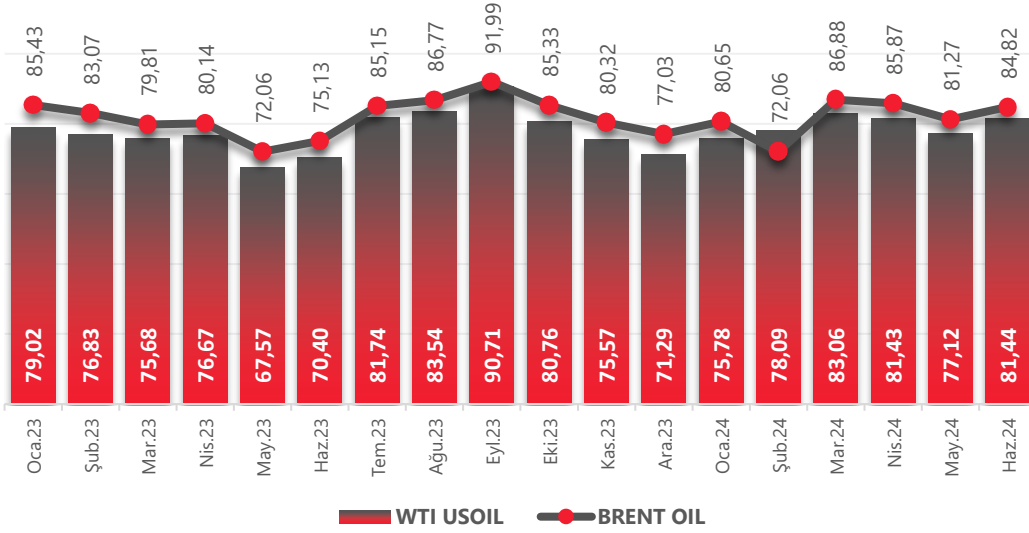

Dutch TTF Doğalgaz Endeksi

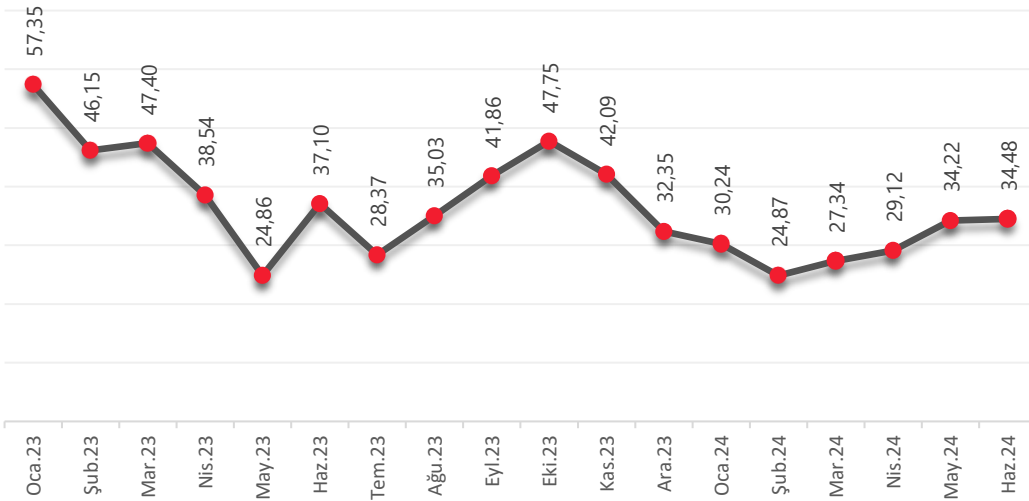

ENERJİ EMTİALARI VE NAVLUN

Rotterdam Kömür Endeksi

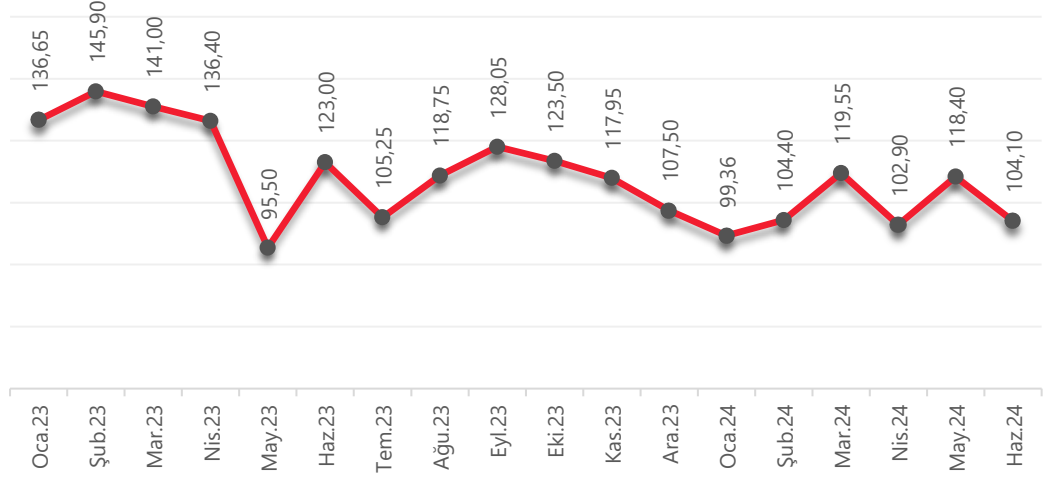

Baltık Kuru Yük Endeksi (Navlun)

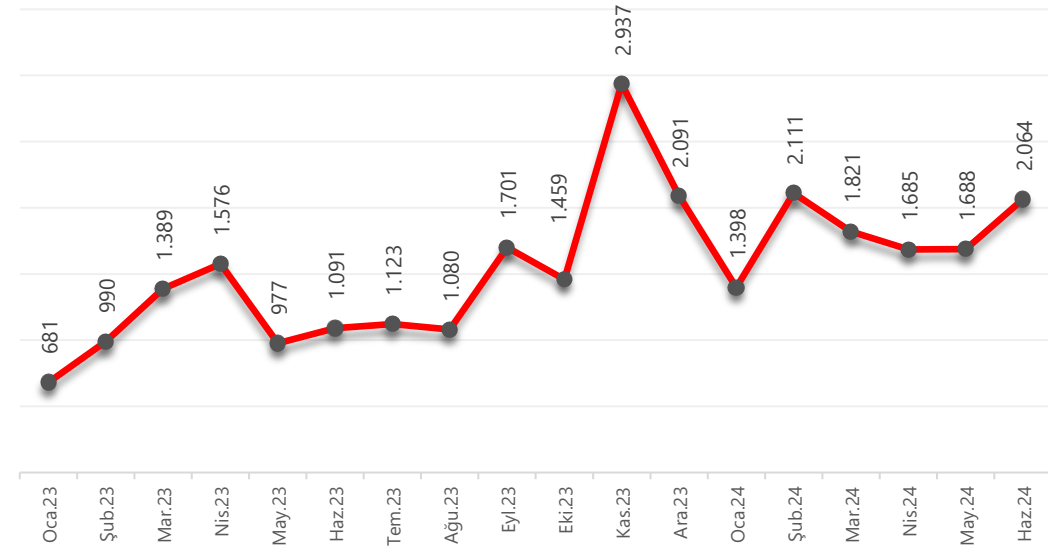



Enerji ve Doğalgaz İstatistikleri Haziran 2024

EMTİA FİYATLARININ GELİŞİMİ

	HAM PETROL WTI/ \$	BRENT PETROL (\$)	ROTTERDAM KÖMÜR \$	DUTCH TTF DOĞALGAZ \$	EPIAŞ ELEKTRİK PTF/\$	EPIAŞ GAZ GRF/\$	BOTAŞ GAZ TARİFE/\$	BALTİK KURU YÜK ENDEKSİ BDI/\$	\$/₺
Oca.22	88,13	88,85	178,25	84,67	88,93	496,04	557,52	1.418,00	13,56
Şub.22	95,84	97,45	254,25	98,60	102,74	727,45	553,04	2.040,00	13,67
Mar.22	101,17	105,22	273,00	125,91	114,36	688,26	517,45	2.358,00	14,61
Nis.22	104,33	104,19	260,00	99,45	124,27	655,28	769,86	2.404,00	14,73
May.22	115,26	115,74	333,00	94,00	112,44	756,30	723,21	2.566,00	15,68
Haz.22	105,99	108,42	370,00	144,51	137,49	696,13	734,43	2.240,00	17,02
Tem.22	98,28	103,31	374,00	190,92	133,62	725,50	716,74	1.895,00	17,44
Ağu.22	88,82	94,63	367,00	239,91	169,89	707,89	692,52	965,00	18,05
Eyl.22	79,67	84,97	315,50	188,80	209,96	955,92	1.035,99	1.760,00	18,34
Eki.22	86,20	92,41	219,25	123,35	186,26	1.400,82	1.070,32	1.463,00	18,63
Kas.22	80,48	86,70	279,00	146,40	184,40	1.389,62	1.065,10	1.355,00	18,65
Ara.22	80,48	86,78	190,50	76,32	199,22	1.098,86	947,85	1.515,00	18,70
Oca.23	79,02	85,43	136,65	57,35	182,34	1.031,12	917,13	681,00	18,82
Şub.23	76,83	83,07	145,90	46,15	148,41	895,33	794,26	990,00	18,89
Mar.23	75,68	79,81	141,00	47,40	109,33	623,57	623,16	1.389,00	19,03
Nis.23	76,67	80,14	136,40	38,54	94,89	490,17	489,52	1.576,00	19,37
May.23	67,57	72,06	95,50	24,86	95,84	476,99	476,36	977,00	19,90
Haz.23	70,40	75,13	123,00	37,10	81,19	410,22	409,68	1.091,00	23,14
Tem.23	81,74	85,15	105,25	28,37	80,25	349,76	349,30	1.123,00	27,14
Ağu.23	83,54	86,77	118,75	35,03	88,78	356,06	355,59	1.080,00	26,66
Eyl.23	90,71	91,99	128,05	41,86	80,57	346,95	346,49	1.701,00	27,36
Eki.23	80,76	85,33	123,50	47,75	85,88	403,65	403,05	1.459,00	28,22
Kas.23	75,57	80,32	117,95	42,09	79,68	405,96	394,39	2.937,00	28,84
Ara.23	71,29	77,03	107,50	32,35	77,72	432,94	384,26	2.091,00	29,60
Oca.24	75,78	80,65	99,36	30,24	71,44	385,54	369,77	1.398,00	30,76
Şub.24	78,09	72,06	104,40	24,87	72,64	352,03	365,02	2.111,00	31,16
Mar.24	83,06	86,88	119,55	27,34	77,48	312,49	351,81	1.821,00	32,33
Nis.24	81,43	85,87	102,90	29,12	72,78	303,50	351,27	1.685,00	32,38
May.24	77,12	81,27	118,40	34,22	75,99	325,92	353,67	1.688,00	32,16
Haz.24	81,44	84,82	104,10	34,48	79,77	324,03	347,30	2.064,00	32,75

* **Elektrik sektöründe** fiyat belirlenmesinde referans olan emtia fiyatlarının gelişimi izlenmiştir.

* Değerler ay sonu kapanış değerleridir.

* Korelasyonu göstermek için TL değerler USD olarak değiştirilmiştir

* Dolar/TL ilgili ayın ortalama değeridir.

* İlgili dönemde dünya ticaretinin pozisyonunu göstermek üzere güvenilir bir veri ve öncü gösterge olarak kabul edilen BDI Baltık Kuru Yük Endeksi eklenmiştir. Navlun fiyatlarının ilerleyişi küresel ticaretin büyüme ve yavaşlama eğilimi için bir gösterge niteliği taşımaktadır.

Ülkemizdeki elektrik fiyat seviyeleri, yüksek oranda enerji emtialarının fiyatlarına bağlı olarak hareket etmektedir. Bunun nedeni enerji hammaddesi açısından yurtdışına bağımlılığın devam etmesidir.

Gaz, Kömür, Petrol gibi emtiaların fiyat hareketleri birkaç ay gecikme ile yurt içindeki **GAZ ve Elektrik** fiyat düzeylerinde belirleyici bir etki ortaya çıkarmaktadır.

Bu izleme ile amaç yakın vadeli fiyat hareketlerine ilişkin bir öngörü oluşturabilmektir.

Yurt içi fiyat öngörülere için enflasyon ve döviz kuru vb. gibi iç etkileri de hesaba katmak gereklidir.