



Ulusal Enerji Görünümü

Kasım 2024

İNDEKS

Kurulu Güç	Kurulu Güç Miktarı	S.1
	Toplam Kurulu Gücünü Gelişimi	S.1
	Önceki Yılın Aynı Ayına Göre % Değişim	S.1
Kurulu Güç Kaynak Dağılımı	Kurulu Güç & Elektrik Üretimi & Elektrik Tüketimi İlişkisi	S.2
	Kurulu Güç Kaynak Dağılımı	S.3
	Kurulu Güç Dağılımının Önceki Yıl Aynı Aya Göre Değişimi	S.3
Ulusal Elektrik Tüketimi	Ulusal Puant Bilgileri	S.4
	Önceki Yılın Aynı Ayına Göre Tüketim Değişimi	S.4
	Elektrik Tüketim Gelişimi (2021/2022/2023)	S.4
	Bir Önceki Aya Göre Tüketim Değişimi	S.4
	Tüketim Miktarı	S.4
	Faturalanan Elektrik Tüketiminin Tüketici Türü Bazında Dağılımı	S.5
	Önceki Yılın Aynı Ayına Göre Faturalanan Sanayi Tüketim Değişimi	S.5
Önceki Aya Göre Faturalanan Sanayi Tüketim Değişimi	S.5	
Ulusal Elektrik Üretimi	Ulusal Elektrik Üretiminin Önceki Yılın Aynı Ayına Göre Değişimi	S.6
	Toplam Üretimin Kaynaklara Dağılımı	S.6
	Yenilenebilir Enerjinin Toplam Üretimdeki Payı	S.6
	Yenilenebilir Üretim Payının Önceki Yılın Aynı Ayına Göre Karşılaştırması	S.6
Elektrik Fiyatları	Aylık Üretimin Kuruluşlara Göre Dağılımı	S.6
	PTF & YEKDEM Gelişimi (₺)	S.7
	PTF & YEKDEM Karşılaştırma (₺/\$)	S.7
	3 Zaman Diliminde PTF Ortalamaları Gelişimi	S.7
	PTF + YEKDEM Bir Önceki Yılın Aynı Ayına Göre Değişimi	S.7
	Ulusal Tarife Fiyatları	S.8
PTF & Ulusal Tarife Karşılaştırması	S.8	

Ulusal Doğalgaz Tüketimi	Ulusal Doğ. Tüketiminin Önceki Yılın Aynı Ayına Göre Değişimi	S.9
	Sanayi Doğ. Tüketiminin Bir Önceki Yılın Aynı Ayına Göre Değişimi	S.9
	Doğalgaz Tüketiminin Kullanıcı Türü Bazında Dağılımı	S.9
Doğalgaz Fiyatları	Bir Önceki Aya Göre Sanayi Doğalgaz Tüketim Değişimi	S.9
	GRF Gaz Referans Fiyatı & Botaş Tarifesi Gelişimi	S.10
	Min & Max GRF	S.10
Doğalgaz İthalatı	Botaş Kademe 2 Doğalgaz Fiyat Gelişimi SM ³	S.10
	İthalat Miktarlarının Bir Önceki Yılın Aynı Ayına Göre Değişimi	S.11
	İthalat Miktarlarının Boru Gazi & LGN bazında Dağılımı	S.11
Enerji Emtiaları ve Navlun	İthalat Miktarlarının Ülkelere Göre Dağılımının Değişimi	S.11
	WTI & BRENT Oil Endeksi	S.12
	Rotterdam Kömür Endeksi	S.12
	Dutch TTF Doğalgaz Endeksi	S.12
	Baltık Kuru Yük Endeksi (Navlun)	S.12
Emtia Fiyatlarının Gelişimi	S.13	

Kaynakça: Tüm içerik, TEİAŞ Yük Tevzi Raporları, EPDK Dönemlik Periyodik Raporları, EPIAŞ Şeffaflık Platformu, ETKB – EİGM Piyasa Gözlem Raporları, Tradingview.com, Investing.com, kaynaklarından toplanan kamuya açık bilgi, veri ve grafikler kullanılarak hazırlanmıştır.



Kurulu Güç teorik bir büyüklüktür. Faaliyetteki tüm santrallerin toplam maksimum üretim kapasitesini ifade eder. Kurulu Güç, çeşitli kaynaklardan oluşan santrallerin, herhangi bir anda gerçekleşebilecek maksimum üretim talebini karşılayarak, arz güvenliğini garanti edeceği seviyede tutulur. Artan enerji talebiyle beraber çeşitli faktörler gözetilerek artırılır.

Kasım 2023 Kurulu Güç
106.073 MW

Kasım 2024 Kurulu Güç
114.791 MW

Kasım 2023

%55,28

Yenilenebilir

%44,72

Fosil

Kasım 2024

%59,22

Yenilenebilir

%40,78

Fosil

Toplam Kurulu Gücün Gelişimi (MW)

Kasım 2023'e göre Kurulu Güç Artışı %8,22 (8.719 MW)

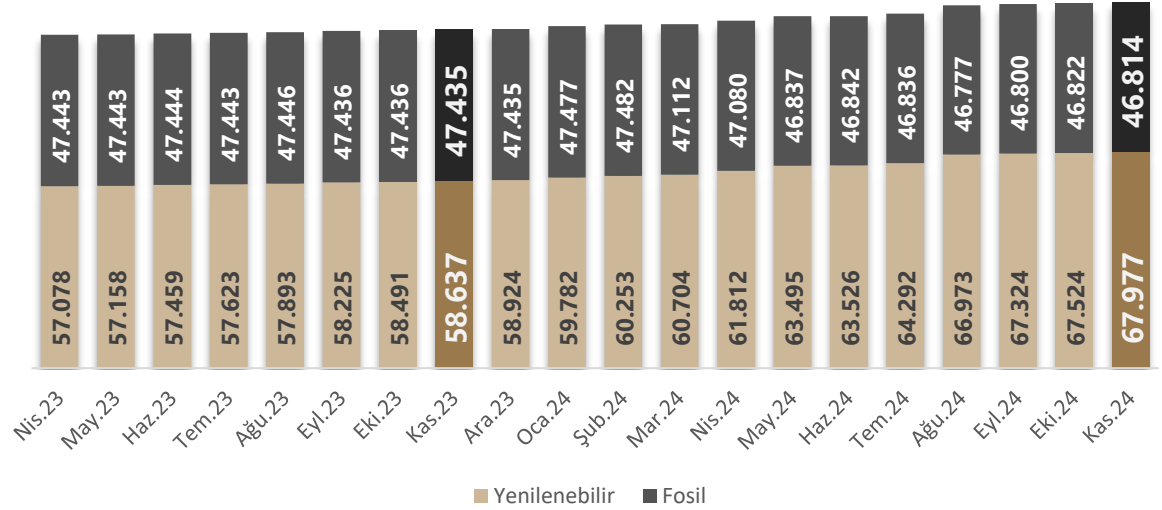

Önceki Yılın Aynı Ayına Göre % Değişim

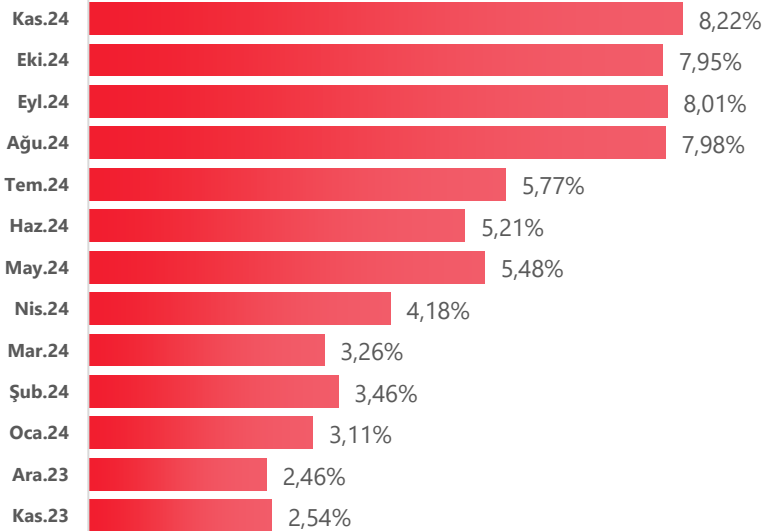

Kasım 2024 Kurulu Gücün Kaynaklara Göre Dağılımı

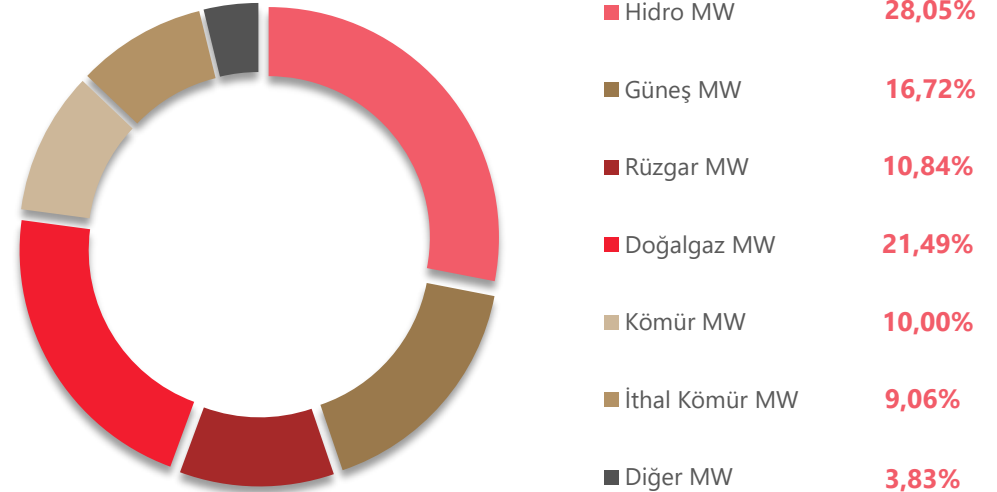



Kurulu Güç & Elektrik Üretimi & Elektrik Tüketimi İlişkisi

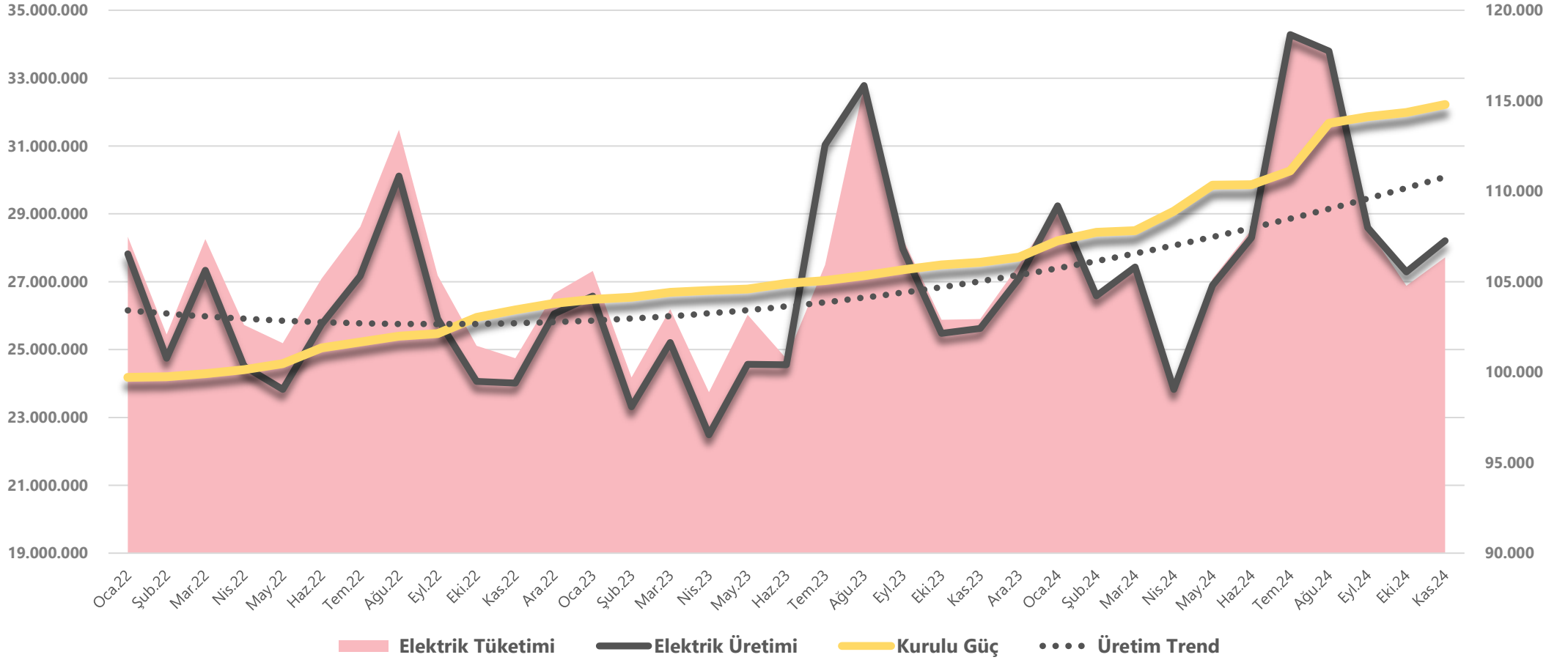

Grafik, Türkiye'nin elektrik arz ve talep dengesini, enerji altyapısındaki değişimlerin **tüketim** ve **üretim** üzerindeki etkisini ve **üretim kapasitesinin tüketim talebine uyum sağlama sürecini ortaya koymaktadır**. Özellikle mevsimsel zirveler ve ani düşüşler, enerji talebindeki dalgalanmaları yansıtmakta olup, **bu dalgalanmaların kurulu güçle nasıl karşılandığını göstermektedir**.

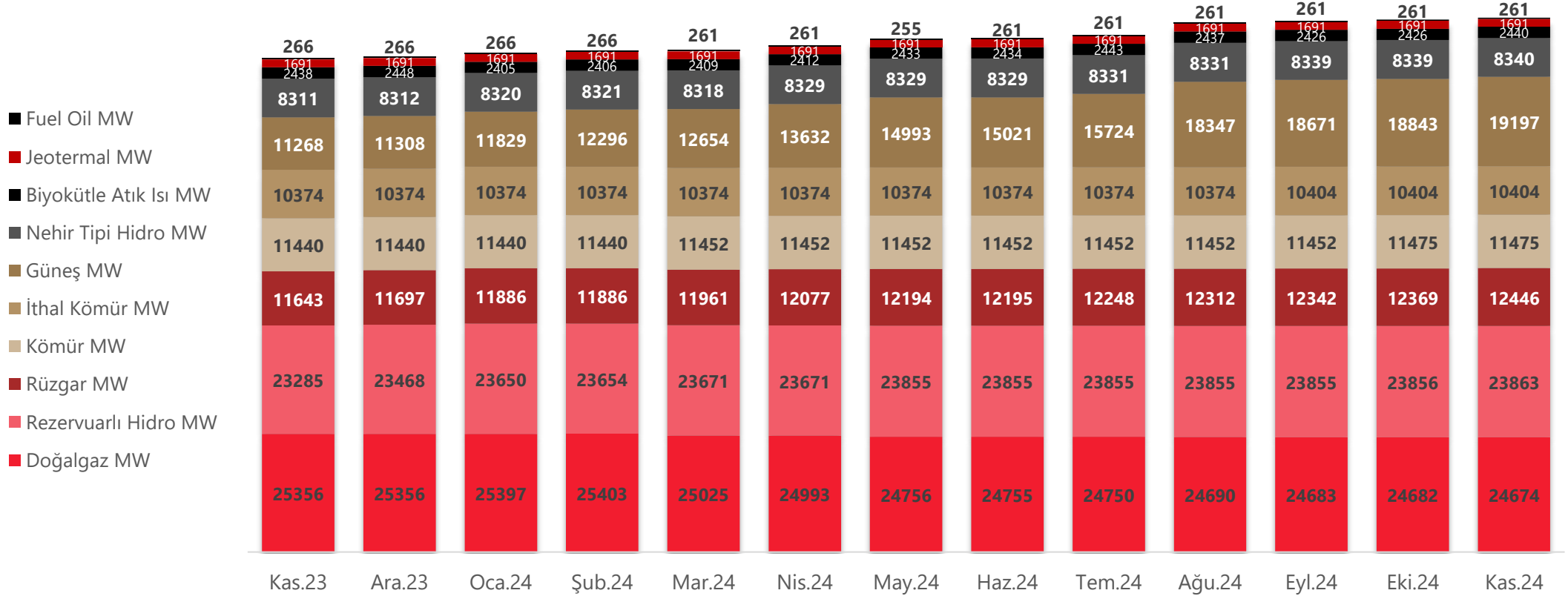

Toplam kurulu gücümüz bir önceki **KASIM** ayına göre **8.719 MW** artarak **%8,22** artış gerçekleştirmiş olup artıştaki en büyük katkı yenilenebilir kaynaklardan gelmiştir.

Kurulu Güç Kaynak Dağılımı (MW)

Dönem	Doğalgaz	Rezervuarlı	Rüzgar	Kömür	İthal Kömür	Güneş	Nehir Tipi Hidro	Biyokütle Atık Isı	Jeotermal	Fuel Oil	Toplam
Kas.23	25.356	23.285	11.643	11.440	10.374	11.268	8.311	2.438	1.691	266	106.073
Kas.24	24.674	23.863	12.446	11.475	10.404	19.197	8.340	2.440	1.691	261	114.791
Değişim	-2,69%	2,48%	6,90%	0,31%	0,29%	70,37%	0,34%	0,05%	0,00%	-1,96%	8,22%



Enerji ve Doğalgaz İstatistikleri Kasım 2024

Kasım ayında elektrik tüketimi bir önceki Kasım'a göre %7,02 artış göstermiştir, Ekim ayına göre %3,13 artmıştır. Artışın nedeni olarak imalat sanayi kapasite kullanımı oranındaki artış ve iklim şartlarının etkisiyle sanayi talebinin artışı gösterebiliriz.

ULUSAL PUANT	TARİH	SAAT	DEĞER
TOPLAM TÜKETİM (MWh)	Kas.24		27.719.078
TOPLAM TÜKETİM İTH/İHR HARIÇ	Kas.24		27.194.864
MAKSİMUM ANLIK TALEP (MW)	27.11.2024	17:00	49.978,98
MAKSİMUM GÜNLÜK TÜKETİM (MWh)	28.11.2024		1.023.270,32
MİNİMUM ANLIK TALEP (MW)	03.11.2024	07:45	27.082,71
MİNİMUM GÜNLÜK TÜKETİM (MWh)	03.11.2024		784.354,55

Elektrik Tüketim Gelişimi (2022/2023/2024) (TWh)

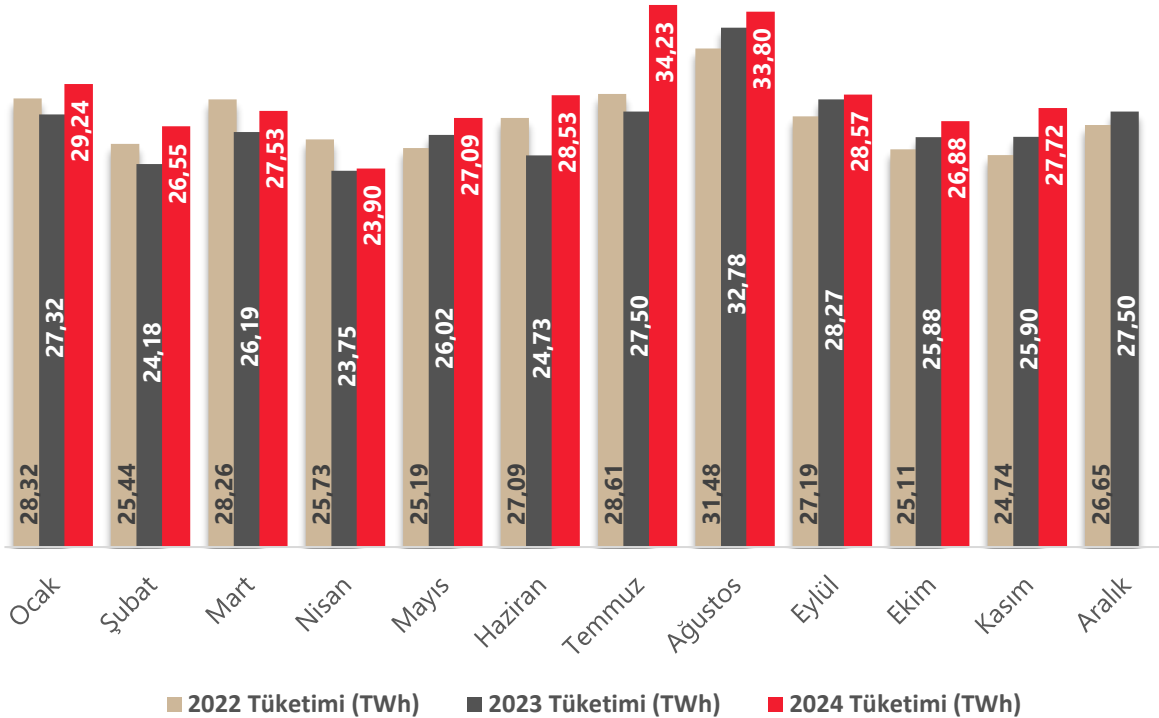

ULUSAL ELEKTRİK TÜKETİMİ

Önceki Yılın Aynı Ayına Göre Tüketim Değişimi

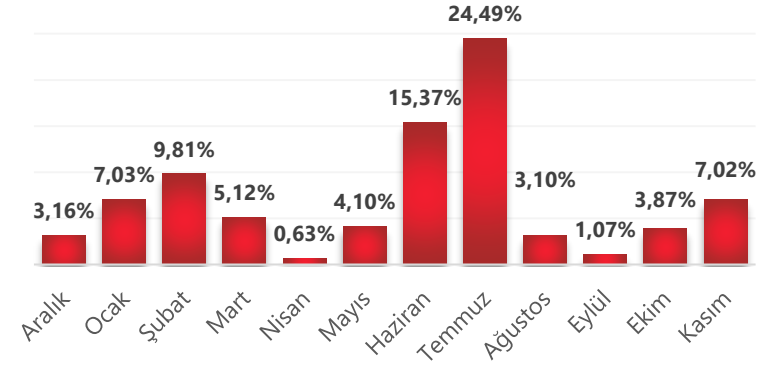

Bir Önceki Aya Göre Tüketim Değişimi

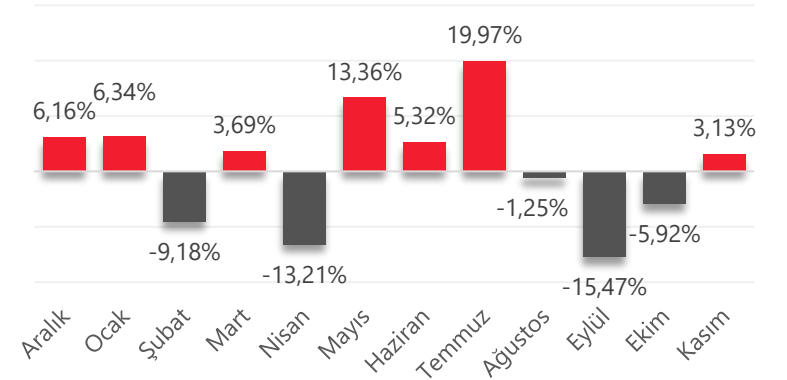

ÜRETİM	İHRACAT	İTHALAT	TÜKETİM
28.206.144	505.640	18.574	27.719.078
101,76%	-1,79%	0,07%	100,00%



Eylül verilerine göre Sanayi Tarife Grubu bir önceki yıldan **-%3,04** oranında daha az tüketim yapmış görünmektedir. Son yıllarda **Mart'22 9,95 TWh** ile faturalandırılmış sanayi tüketiminin en yüksek olduğu dönem olarak kayıtlara geçmiştir. **2023 yılı ilk 9 aya göre 2024 yılı ilk 9 ayında** Sanayi Tüketiminde **%0,50** artış gerçekleşmiştir. **Uzun dönemli (2021 - 2024)** Sanayi aylık ortalama faturalanan tüketim miktarı **9,05 TWh**'dir. **2023** yılında ortalama **8,86 TWh** düzeyindedir. **2024** yılı ortalaması **8,91 TWh**'dir. **Eylül 2024** döneminde ise **9,34 TWh** olarak gerçekleşmiştir.

Faturalanan Elektrik Tüketiminin Tüketici Türü Bazında Dağılımı

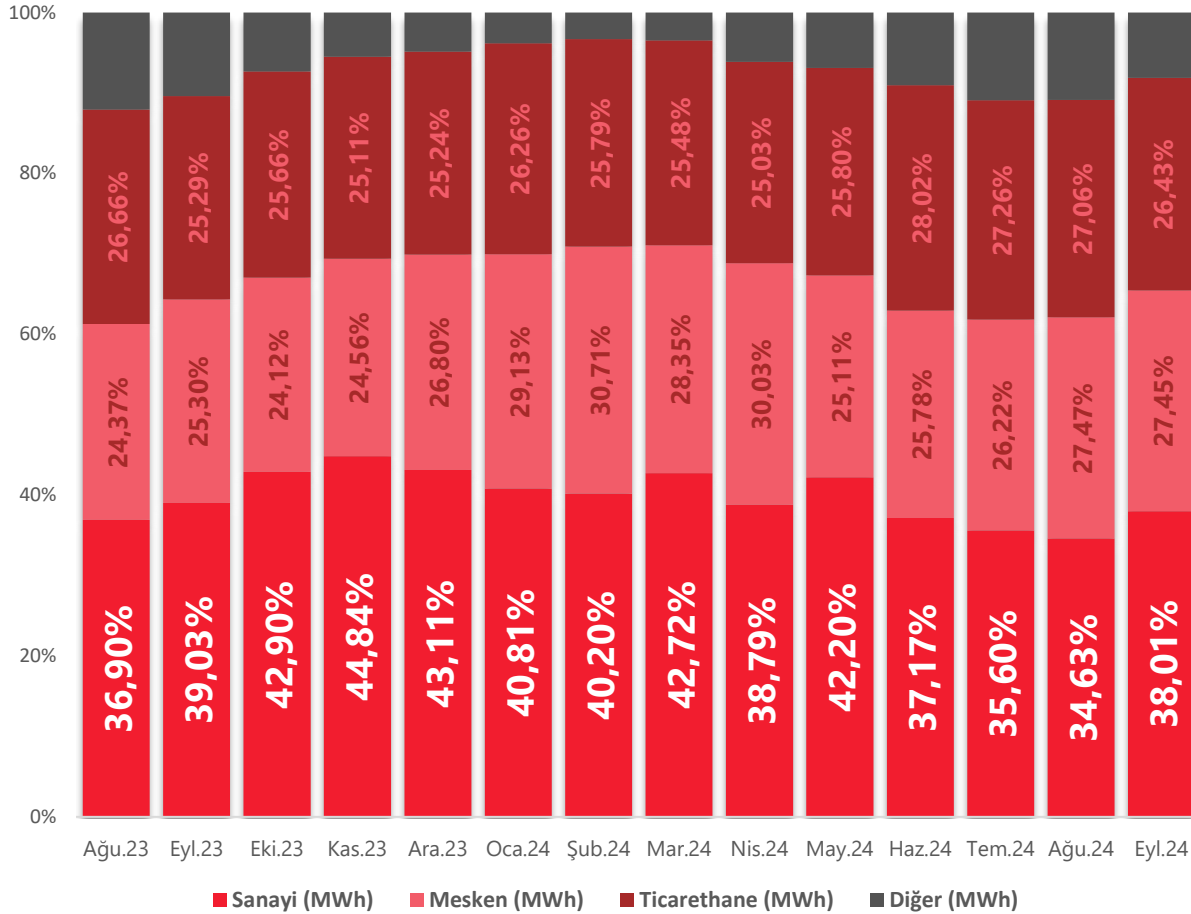

Önceki Yılın Aynı Ayına Göre Faturalanan Sanayi Tüketim Değişimi

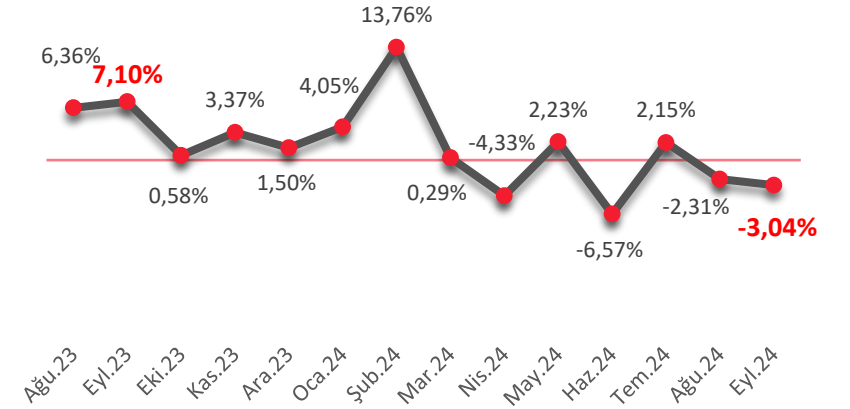

Önceki Aya Göre Faturalanan Sanayi Tüketim Değişimi

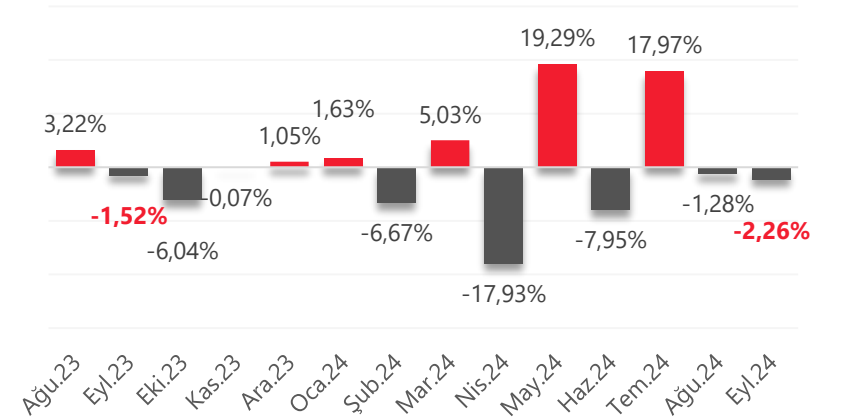



Dönem	Kömür + Linyit	Barajlı + Akarsu	Doğal Gaz	Rüzgar	Diğer	Güneş	Toplam	Fosil	Yenilenebilir
Kas.23	10,56	4,18	4,64	3,30	1,68	1,27	25,63	15,20	10,43
Kas.24	10,98	4,26	6,53	2,97	1,74	1,72	28,21	17,58	10,63
Değişim	3,99%	1,82%	40,86%	-9,75%	3,30%	35,82%	10,07%	15,64%	1,96%

Toplam Üretim Kaynaklara Dağılımı (TWh)

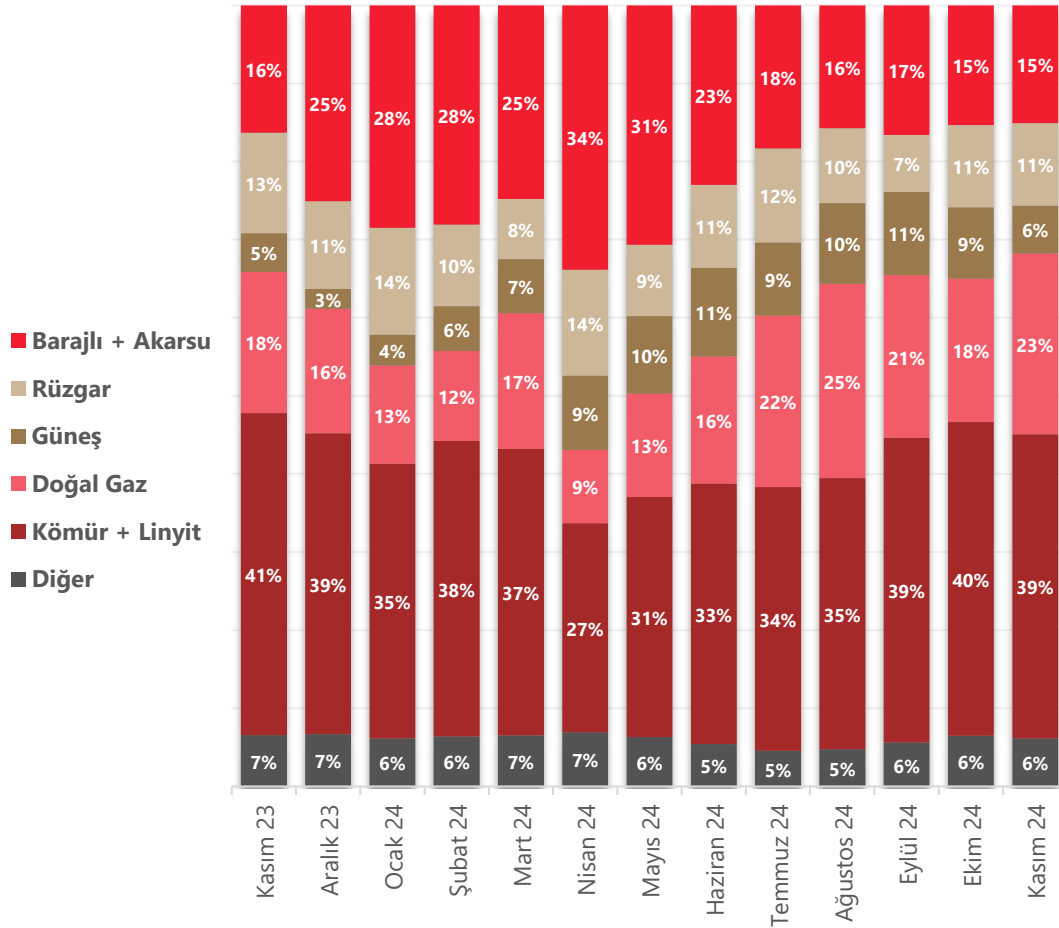

Yenilenebilir Enerjinin Toplam Üretimdeki Payı

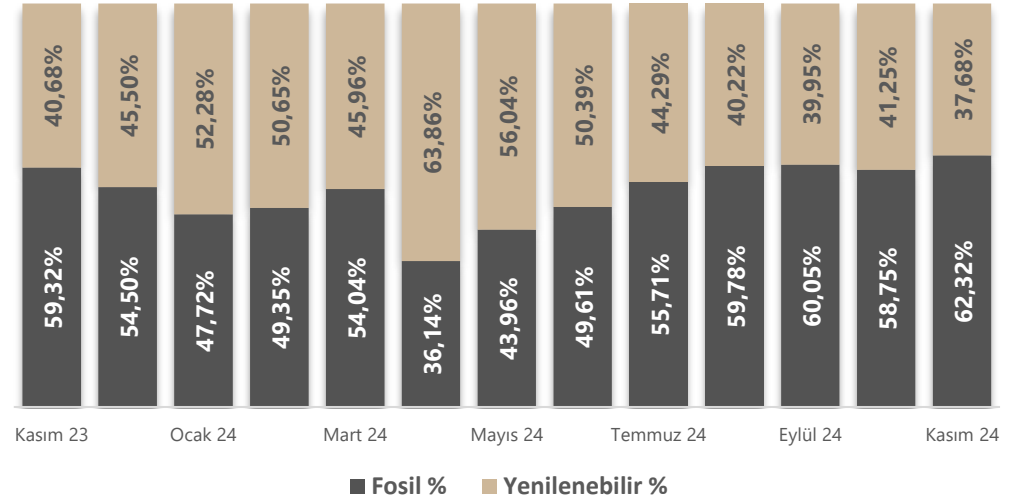

Aylık Üretim Kuruluşlara Göre Dağılımı

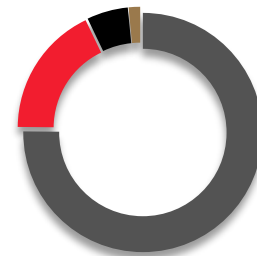

SERBEST ÜRETİM ŞİRKETİ SANTRALLARI	75,15%
EÜAŞ SANTRALLARI	17,73%
LİSANSIZ SANTRALLAR	5,57%
İŞLETME HAKKI DEVREDİLEN SANTRALLAR	1,55%
YAP İŞLET DEVRET SANTRALLARI	0,001%



EPDK kararı gereği **YEKDEM** negatif çıktığında yüksek tüketimli serbest tüketiciler için sıfır (0€/MWh) olarak uygulanmaktadır. **Ekim YEKDEM 350,44 €/MWh** gerçekleşmiştir. **Kasım** ayı için düşüş beklenmekle birlikte (219 tabloda tahmin) **EPDK Resmi Tahmini: 421,17 € düzeyindedir.**

PTF & YEKDEM Gelişimi (TL/MWh)

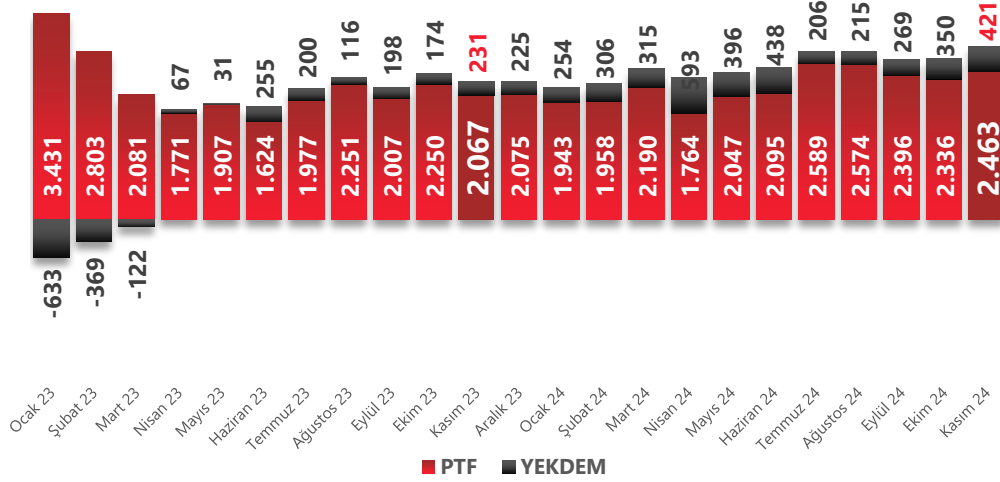

PTF & YEKDEM Karşılaştırma (€/€)

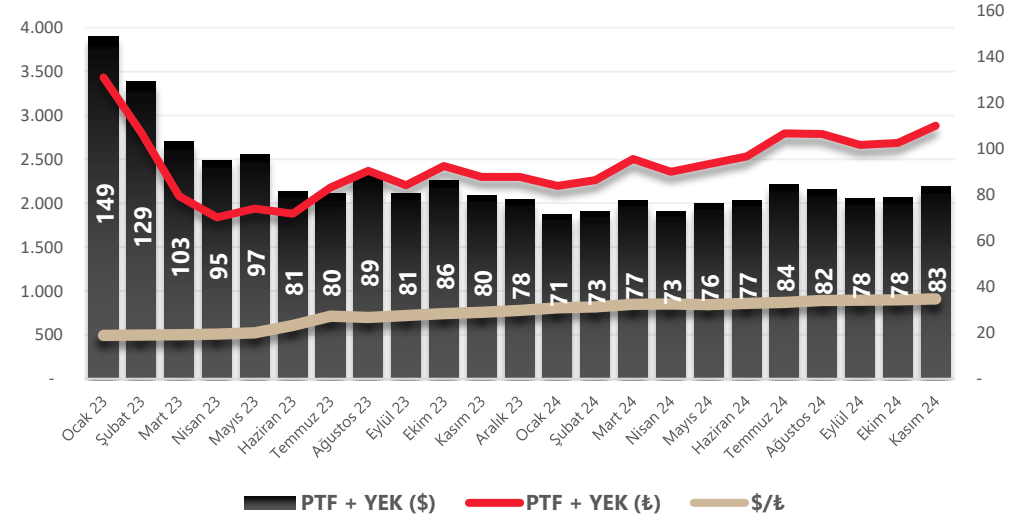

3 Zaman Diliminde PTF Ortalamaları Gelişimi

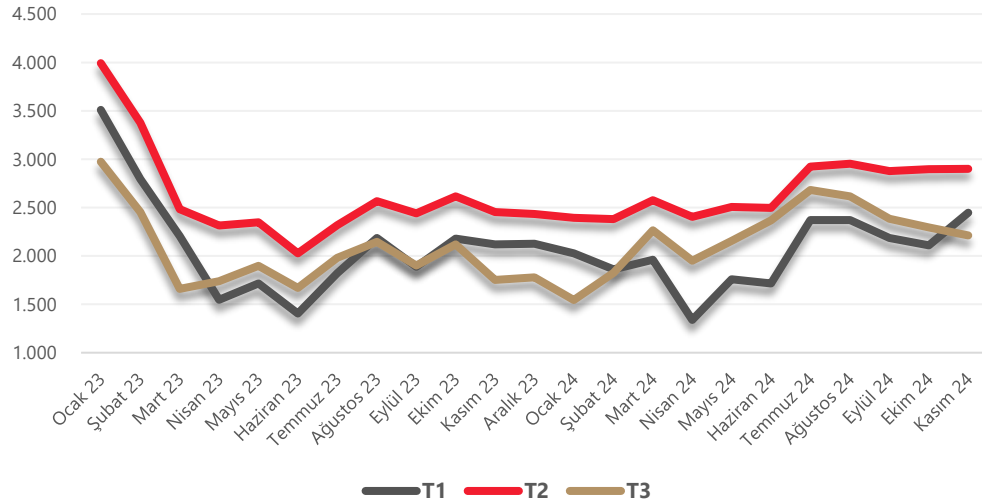

PTF + YEKDEM Bir Önceki Yılın Aynı Ayına Göre Değişimi

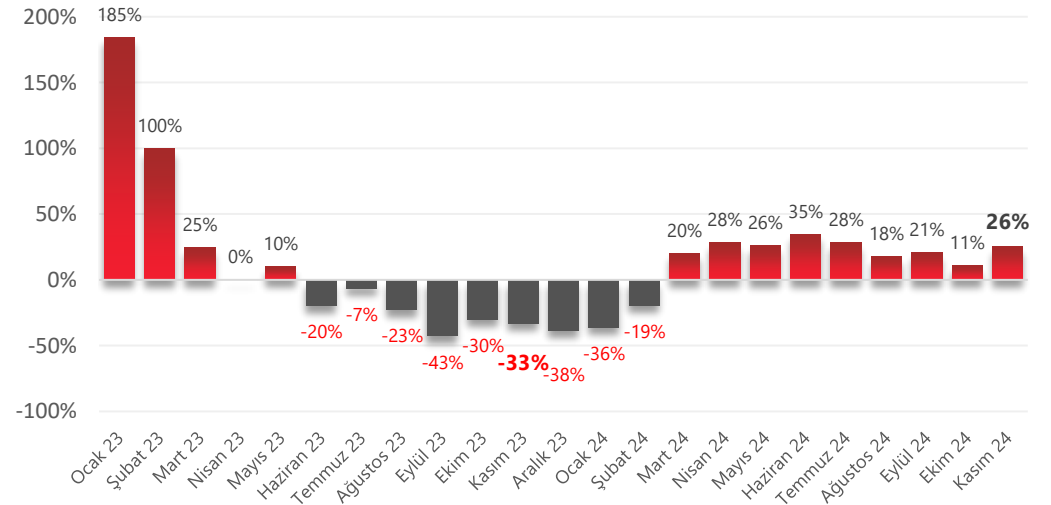



2023 Yılında **1.000 MWh** ve üstü tüketimi (**Aylık 83,3MWh**) olan elektrik tüketicileri SKTT olarak anılan farklı bir formülasyon ile elektrik tedarik edebilirler. Bu limit (1.000 MWh) her yıl Ekim ayında belirlenmektedir. SKTT nin iki bileşeni vardır. **PTF ve YEKDEM**. Bu ikisinin toplamı ile oluşan maliyete **en fazla %9,38 oranında makul kar konulması öngörülmüştür**. Ancak Tedarik şirketleri bu kar oranı üzerinden belirlenecek şekilde teklifler verebilirler.

Tüketimi belirlenen limitin altında olan aboneler dilerse Ulusal Tarife den faydalanabilmektedir.

***İlgili limit 2024 yılı için yıllık 1.000 MWh'tan 15 MWh'a düşürülmüş olup yeni limit aylık ortalama 1,25 MWh'a denk gelmektedir. Uygulama 2025 Şubat ayından itibaren geçerli olacak şekilde kararlaştırılmıştır.**

Elektrik Fiyatları

Temmuz 24		Tüketici Tarifeleri		Güç Bedeli
Görevli Tedarik Şirketinden Enerji Alan İletim Sistemi Kullanıcısı Tüketiciler		Tüketici		Hariç Toplam Tarifeler
Tüketici		Tüketici		Tek Zamanlı Enerji Bedeli
				₺2,5843
Aylık Tüketim Ortalaması 83,3 MWh altında olan OG Dağıtım Sistemi Kullanıcısı Tüketiciler		Tek Zamanlı Enerji Bedeli	Dağıtım Bedeli	Tek Zamanlı Enerji Bedeli
Çift Terim	Sanayi	₺2,7429	₺0,6027	₺3,3455
Çift Terim	Kamu ve Özel Hizmetler Sektörü ile Diğer	₺3,0666	₺0,9393	₺4,0059
Tek Terim	Sanayi	₺2,8470	₺0,6657	₺3,5127
Tek Terim	Kamu ve Özel Hizmetler Sektörü ile Diğer	₺3,0607	₺1,1716	₺4,2323
AG Dağıtım Sistemi Kullanıcısı Tüketiciler		Tek Zamanlı Enerji Bedeli	Dağıtım Bedeli	Tek Zamanlı Enerji Bedeli
Tek Terim	Sanayi	₺2,6756	₺1,0300	₺3,7056
Tek Terim	Kamu ve Özel Hizmetler Sektörü ile Diğer (30 kWh/gün ve altı)	₺2,4637	₺1,3958	₺3,8595
Tek Terim	Kamu ve Özel Hizmetler Sektörü ile Diğer (30 kWh/gün üstü)	₺3,0684	₺1,3958	₺4,4642

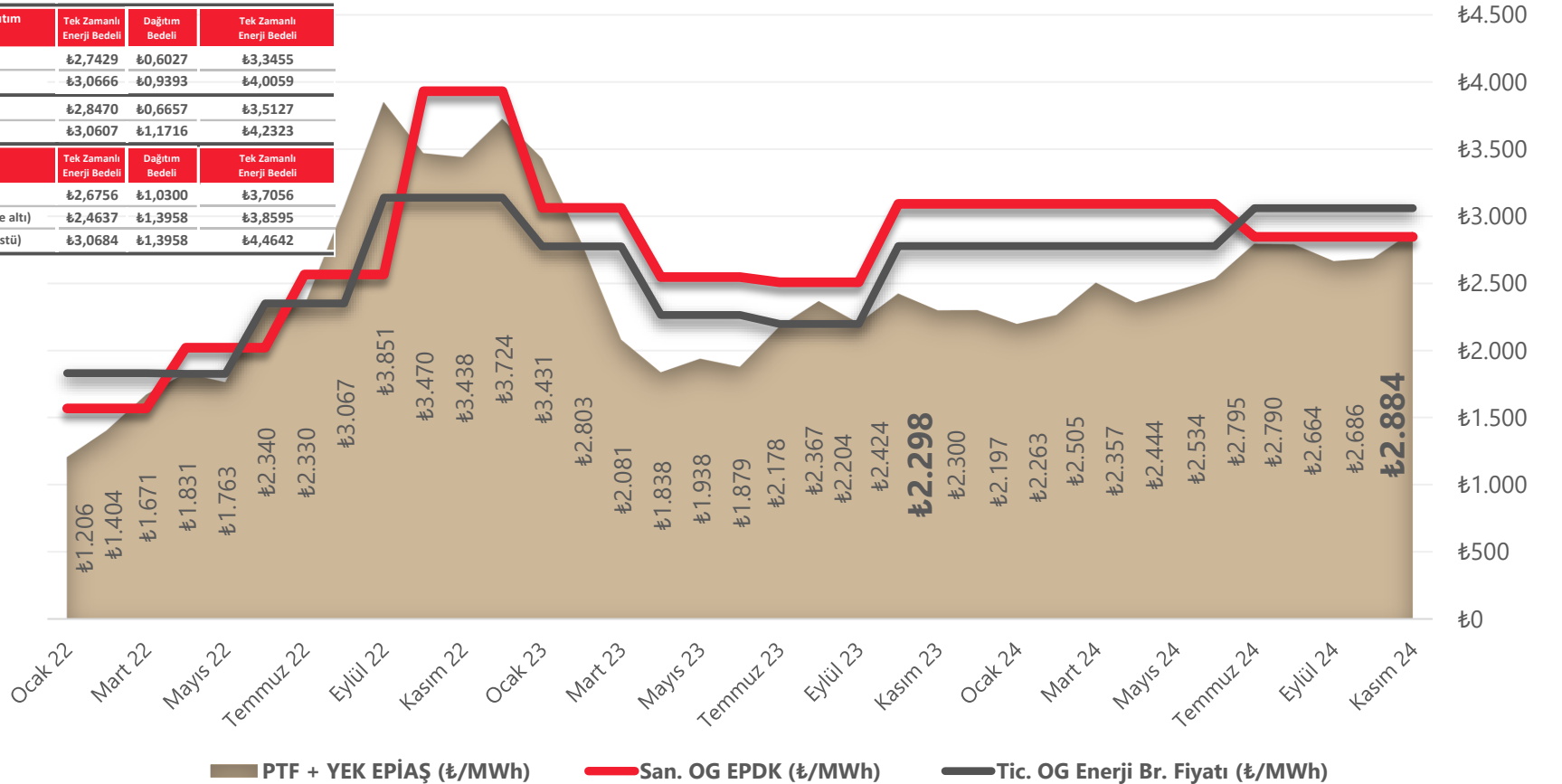



Enerji ve Doğalgaz İstatistikleri Kasım 2024

Dönem	Çevrim Sant.	Sanayi	Ticarethane	Konut	Toplam
Eyl.23	1.358	1.044	226	285	2.913
Eyl.24	1.231	1.023	228	303	2.784
Değişim	-9,35%	-2,02%	0,93%	6,03%	-4,42%

Doğalgaz Tüketiminin Kullanıcı Türü Bazında Dağılımı

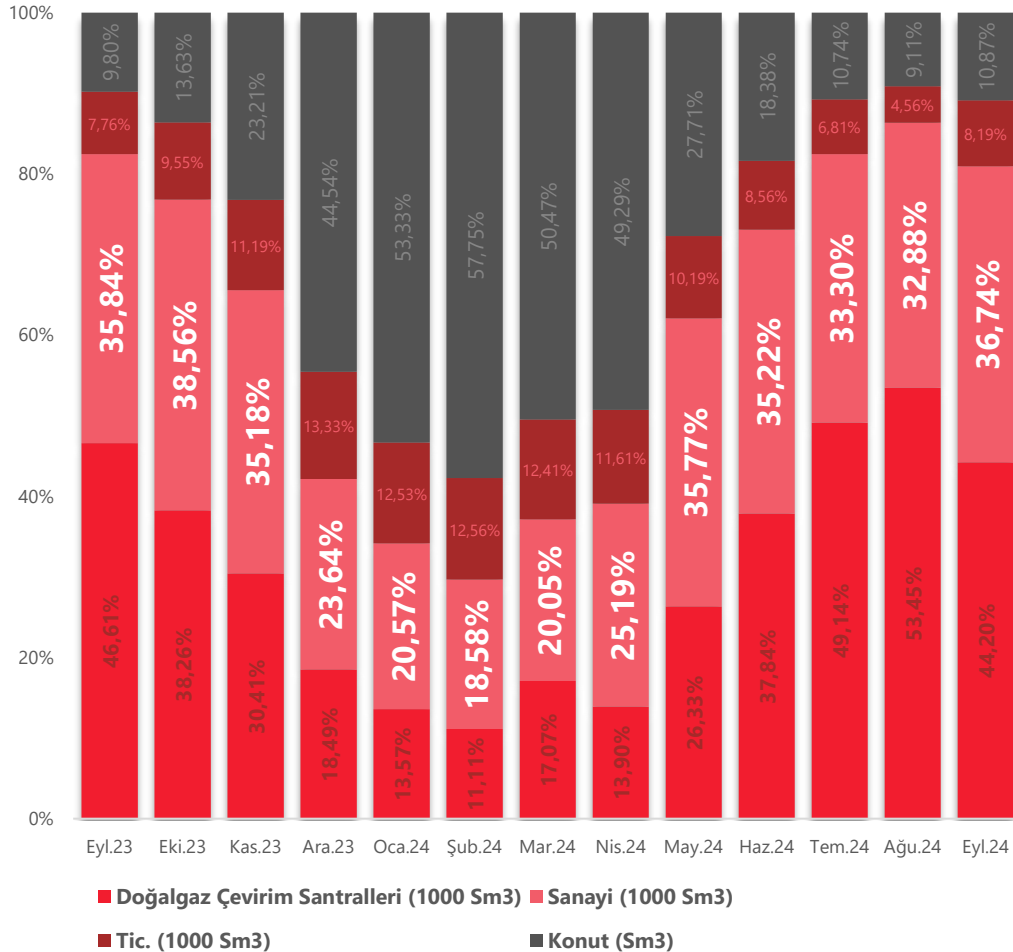

ULUSAL DOĞALGAZ TÜKETİMİ

Sanayi Doğ. Tük. Bir Önceki Yılın Aynı Ayına Göre Değişimi

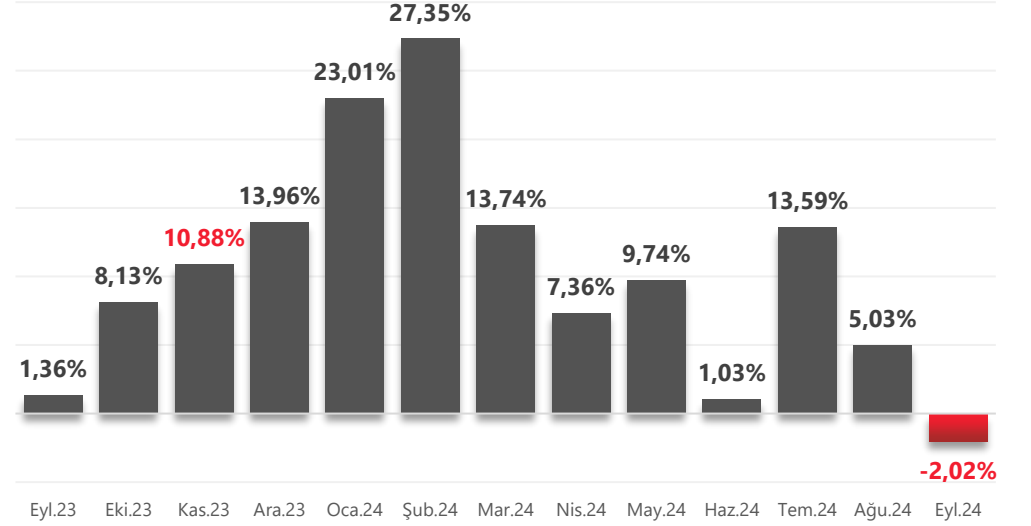

Bir Önceki Aya Göre Sanayi Doğalgaz Tüketim Değişimi

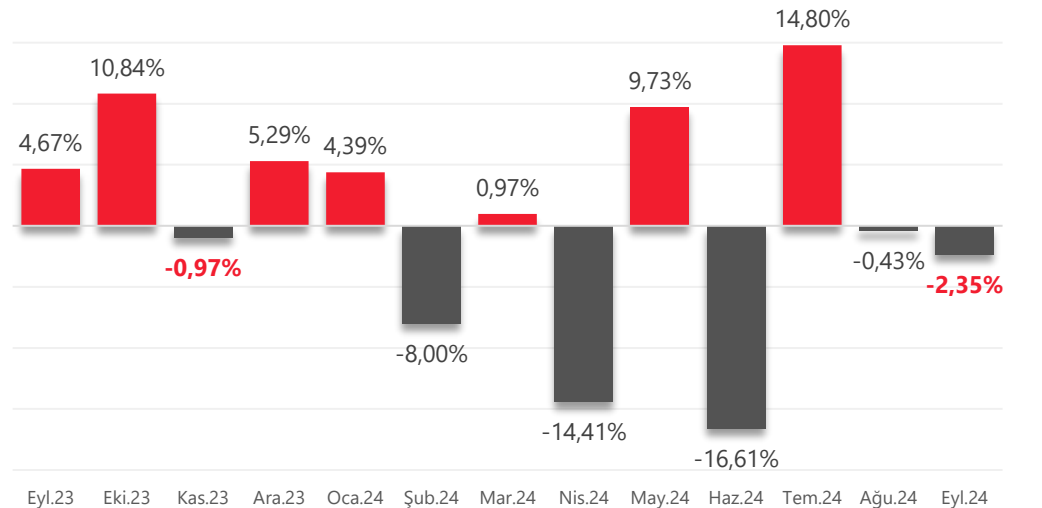



Enerji ve Doğalgaz İstatistikleri Kasım 2024

DOĞALGAZ FİYATLARI

BOTAŞ bir süredir yayınladığı tarifelerde, **EPIAŞ'** ta oluşan referans fiyat **GRF (Günlük Referans Fiyat)** ye atıfta **bulunmaktaydı. Ekim 2022'**den bu yana **GRF, Kademe-2 (yıllık 300.001 sm³ tüketim üstü) tüketicilerin %60 ı aşan tüketimleri için** kullanılacak olan fiyat GRF aritmetik ortalaması baz alınarak **(bir önceki ayın 1'i ve 25'i arasındaki GRF ortalaması)** belirlenmekte idi. Mart 2023 ten beri de bu ortalama, bir katsayı ile çarpılarak fiyat oluşturuluyordu. **Ancak bu katsayı hep aynı fiyat düzeyini yakalamak üzere değiştiriliyordu. Ağustos ayı için açıklanan tarifeye beraber bu usul terk edildi.** İleride tekrar gündeme gelebilecektir. **Ancak tarife sadeleştirilerek tek bir fiyat yayınlandı.**

Yeni fiyat düzenlemesinde, **sadece yıllık 300.000 m³ altında tüketime sahip tesislerin fiyatlarında %33 düzeyinde bir artışa neden olmuştur.** Temmuz ayında uygulanan fiyat **8,549994 TL/Sm³** iken **Ağustos** ayından itibaren **11,380913 TL/Sm³** olarak değişmiş olup **Kasım** ayında da **aynı rakamdan devam etmektedir.** *GRF gelişim grafiğini her ne kadar usul olarak terk edilse de takip etmeye devam edeceğiz.*

GRF Gaz Referans Fiyatı & Botaş Tarifesi Gelişimi

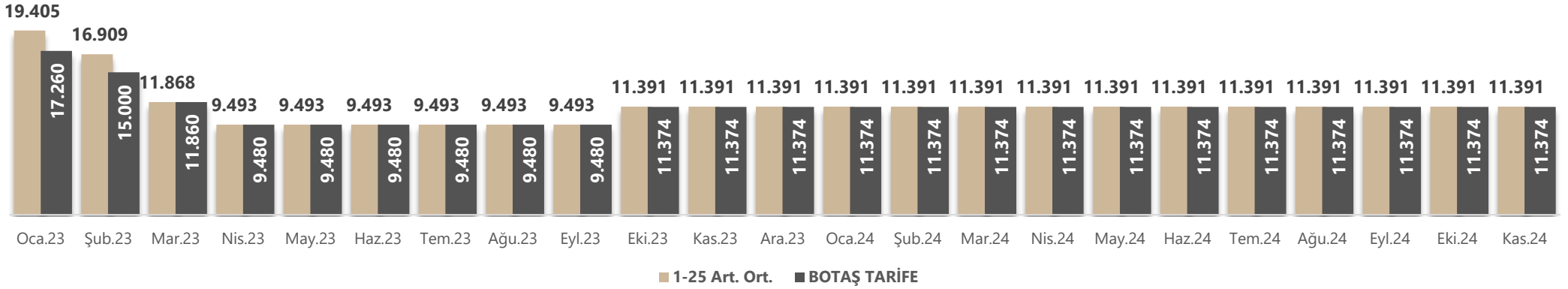

MİN & MAX GRF

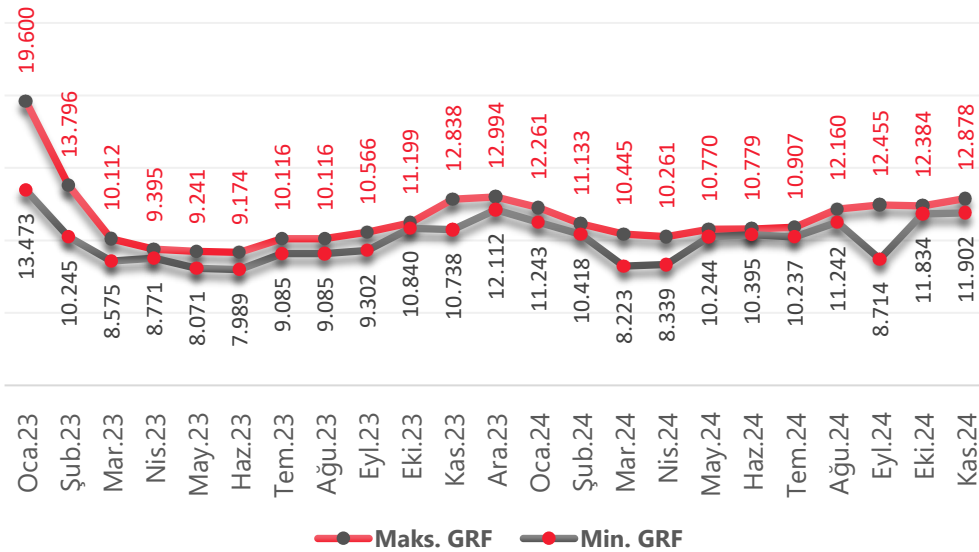

Botaş Doğalgaz Fiyat Gelişimi SM³

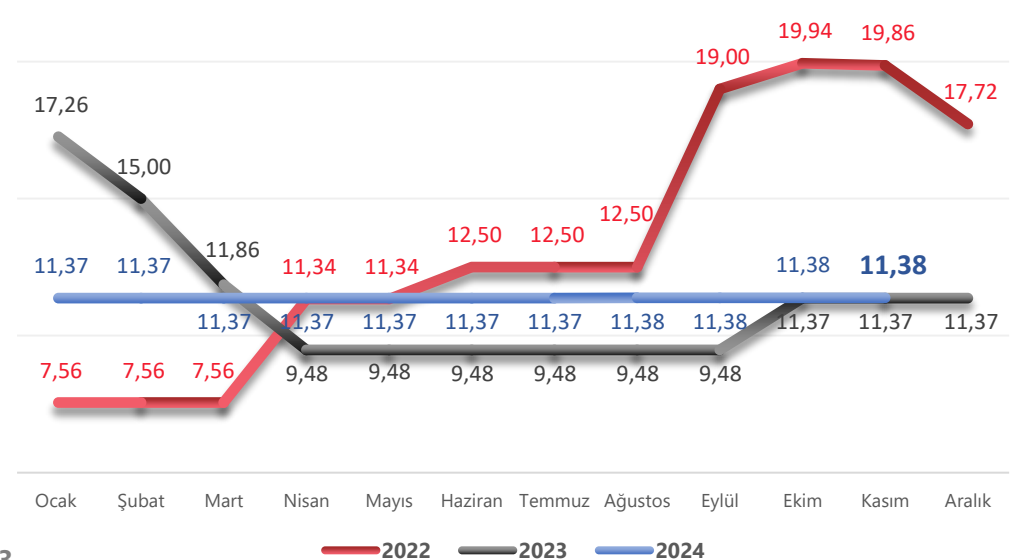



İthalat Miktarlarının Bir Önceki Yılın Aynı Ayına Göre Değişimi

*Tablolarda yer alan birimler (Milyon Sm³)'tür.

	2023 Eylül		2024 Eylül		Değişim (%)
	Miktar	Pay (%)	Miktar	Pay (%)	
ABD	101,57	3,09%			-100,00%
Azerbaycan	888,52	26,99%	1.035,29	30,65%	16,52%
Cezayir	399,57	12,14%	384,8	11,39%	-3,70%
İran			510,95	15,13%	100,00%
Rusya	1.902,17	57,78%	1.446,47	42,83%	-23,96%
Genel Toplam	3.291,83		3.377,51		2,60%

	Boru Gazı			LNG		Genel Toplam
	Azerbaycan	Rusya	İran	ABD	Cezayir	
Eylül 23	888,52	1.902,17		101,57	399,57	
Toplam		2.790,69		501,14		3.291,83
Eylül 24	1.035,29	1.446,47	510,95		384,80	
Toplam		2.992,71		384,80		3.377,51
Değişim	16,52%	-23,96%	100,00%	-100,00%	-3,70%	2,60%

*İthalat miktarındaki değişimler, yerli üretimin artması, stokların düzeyi, mevsim etkisi ve jeopolitik gelişmelere yönelik olarak

İthalat Miktarlarının Ükelere Göre Dağılımı

	Nis.23	May.23	Haz.23	Tem.23	Ağu.23	Eyl.23	Eki.23	Kas.23	Ara.23	Oca.24	Şub.24	Mar.24	Nis.24	May.24	Haz.24	Tem.24	Ağu.24	Eyl.24
Rusya	1722	1024	708	1664	2270	1902	1986	2303	2124	2782	2758	1906	413	734	302	1483	2274	1446
İran	867	885	419		74		128	683	781	871	242	248	544	593	651	619	491	511
Azerbaycan	893	923	744	884	938	889	719	686	962	878	776	1021	1001	1009	997	1004	742	1035
Cezayir	367	364	369	483	400	400	449	557	642	741	651	519	363	372	364	469	385	385
Fransa								104	100	100	98							
ABD	133	400				102		102	1177	1045	813	349	74	84				
Angola																		
Nijerya							76											
Mısır		97	93						92					90		90		
Katar																		
Trinidad Tobago												185						
İspanya																		
Ekvator Ginesi																		
Endonezya																		
Umman																		
Norveç																		
Belçika																		
Mozambik																		
Brezilya									186									
Kamerun										103								
Genel Toplam	3.982	3.692	2.332	3.031	3.681	3.292	3.358	4.434	6.063	6.520	5.337	4.318	2.395	2.882	2.315	3.575	3.893	3.378

2023 Toplam İthalat SM³

50.484

2024 Toplam İthalat SM³

34.612

2024 İthalat Değişim

-8,59%



Enerji ve Doğalgaz İstatistikleri Kasım 2024

WTI & BRENT Oil Endeks

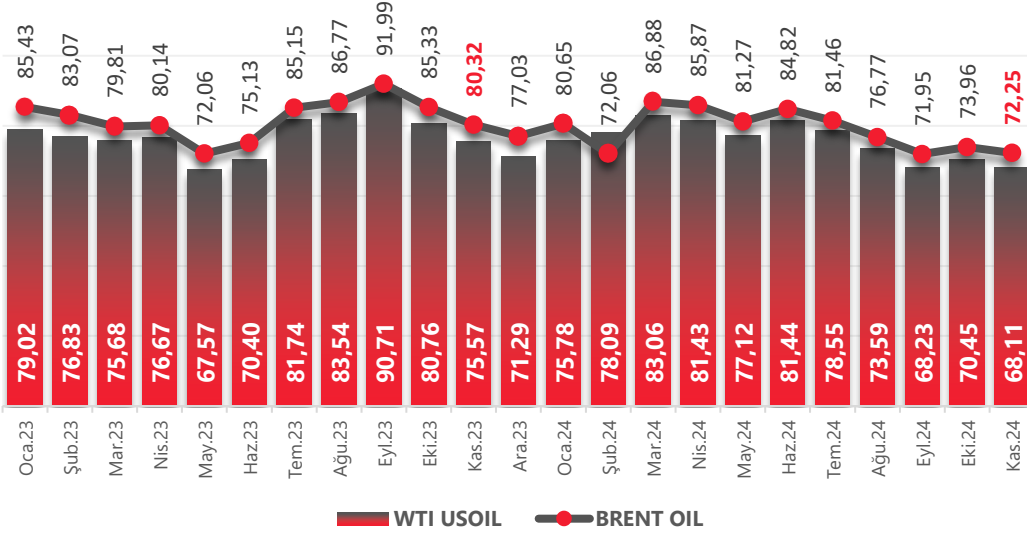

Dutch TTF Doğalgaz Endeksi

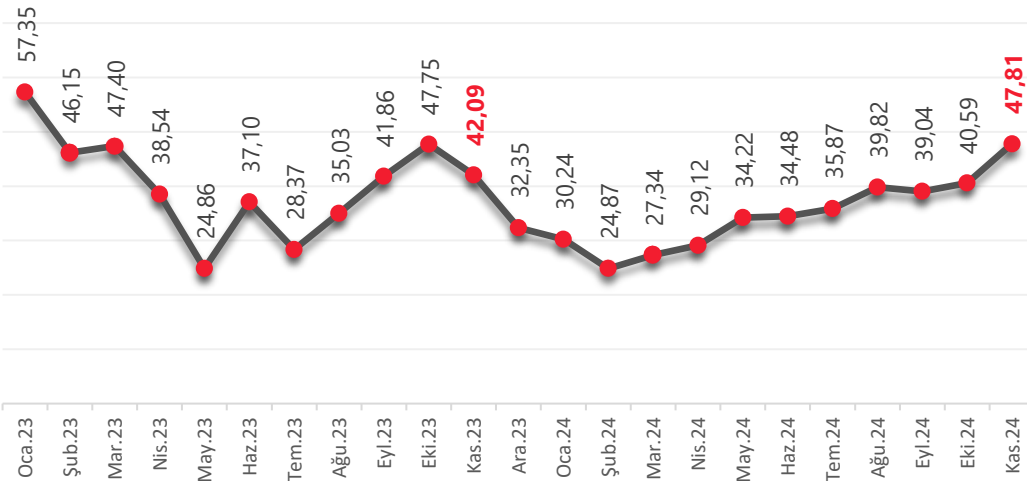

ENERJİ EMTİALARI VE NAVLUN

Rotterdam Kömür Endeksi

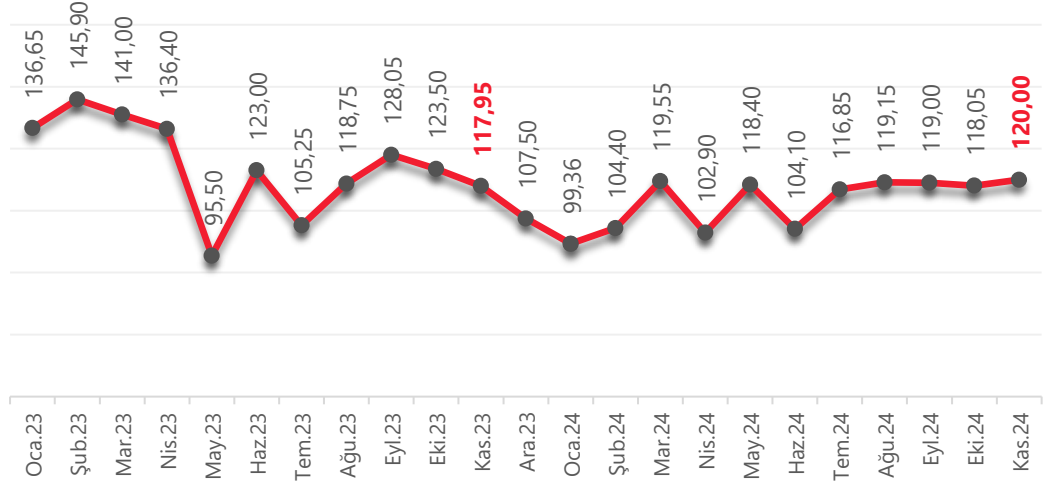

Baltık Kuru Yük Endeksi (Navlun)

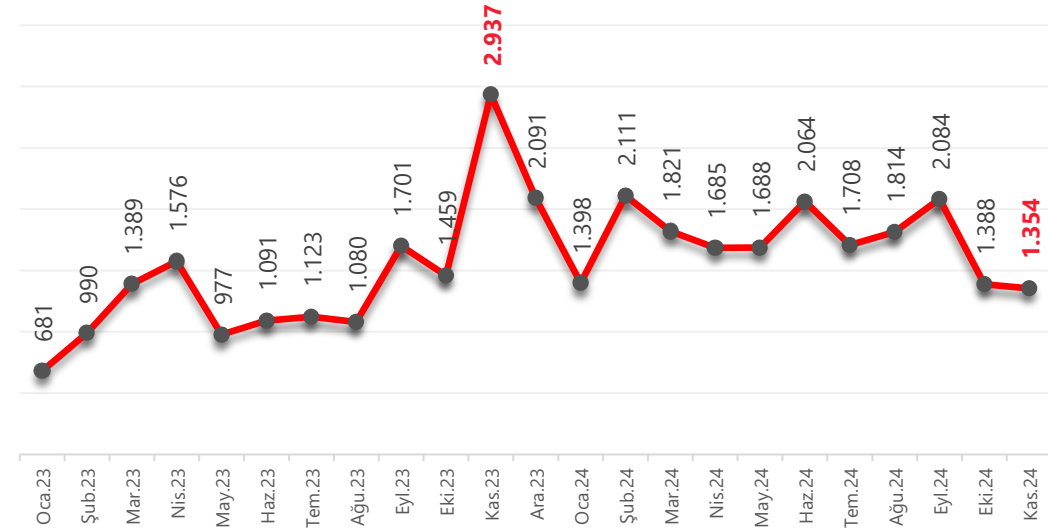



	HAM PETROL WTI/ \$	BRENT PETROL (\$)	ROTTERDAM KÖMÜR \$	DUTCH TTF DOĞALGAZ \$	EPIAŞ ELEKTRİK PTF/\$	EPIAŞ GAZ GRF/\$	BOTAŞ GAZ TARİFE/\$	BALTİK KURU YÜK ENDEKSİ BDI/\$	\$/₺
Oca.22	88,13	88,85	178,25	84,67	88,93	496,04	557,52	1.418,00	13,56
Şub.22	95,84	97,45	254,25	98,60	102,74	727,45	553,04	2.040,00	13,67
Mar.22	101,17	105,22	273,00	125,91	114,36	688,26	517,45	2.358,00	14,61
Nis.22	104,33	104,19	260,00	99,45	124,27	655,28	769,86	2.404,00	14,73
May.22	115,26	115,74	333,00	94,00	112,44	756,30	723,21	2.566,00	15,68
Haz.22	105,99	108,42	370,00	144,51	137,49	696,13	734,43	2.240,00	17,02
Tem.22	98,28	103,31	374,00	190,92	133,62	725,50	716,74	1.895,00	17,44
Ağu.22	88,82	94,63	367,00	239,91	169,89	707,89	692,52	965,00	18,05
Eyl.22	79,67	84,97	315,50	188,80	209,96	955,92	1.035,99	1.760,00	18,34
Eki.22	86,20	92,41	219,25	123,35	186,26	1.400,82	1.070,32	1.463,00	18,63
Kas.22	80,48	86,70	279,00	146,40	184,40	1.389,62	1.065,10	1.355,00	18,65
Ara.22	80,48	86,78	190,50	76,32	199,22	1.098,86	947,85	1.515,00	18,70
Oca.23	79,02	85,43	136,65	57,35	182,34	1.031,12	917,13	681,00	18,82
Şub.23	76,83	83,07	145,90	46,15	148,41	895,33	794,26	990,00	18,89
Mar.23	75,68	79,81	141,00	47,40	109,33	623,57	623,16	1.389,00	19,03
Nis.23	76,67	80,14	136,40	38,54	94,89	490,17	489,52	1.576,00	19,37
May.23	67,57	72,06	95,50	24,86	95,84	476,99	476,36	977,00	19,90
Haz.23	70,40	75,13	123,00	37,10	81,19	410,22	409,68	1.091,00	23,14
Tem.23	81,74	85,15	105,25	28,37	80,25	349,76	349,30	1.123,00	27,14
Ağu.23	83,54	86,77	118,75	35,03	88,78	356,06	355,59	1.080,00	26,66
Eyl.23	90,71	91,99	128,05	41,86	80,57	346,95	346,49	1.701,00	27,36
Eki.23	80,76	85,33	123,50	47,75	85,88	403,65	403,05	1.459,00	28,22
Kas.23	75,57	80,32	117,95	42,09	79,68	405,96	394,39	2.937,00	28,84
Ara.23	71,29	77,03	107,50	32,35	77,72	432,94	384,26	2.091,00	29,60
Oca.24	75,78	80,65	99,36	30,24	71,44	385,54	369,77	1.398,00	30,76
Şub.24	78,09	72,06	104,40	24,87	72,64	352,03	365,02	2.111,00	31,16
Mar.24	83,06	86,88	119,55	27,34	77,48	312,49	351,81	1.821,00	32,33
Nis.24	81,43	85,87	102,90	29,12	72,78	303,50	351,27	1.685,00	32,38
May.24	77,12	81,27	118,40	34,22	75,99	325,92	353,67	1.688,00	32,16
Haz.24	81,44	84,82	104,10	34,48	77,36	324,03	347,30	2.064,00	32,75
Tem.24	78,55	81,46	116,85	35,87	84,32	319,43	343,11	1.708,00	33,15
Ağu.24	73,59	76,77	119,15	39,82	82,00	347,21	334,34	1.814,00	34,02
Eyl.24	68,23	71,95	119,00	39,04	78,02	352,65	333,06	2.084,00	34,15
Eki.24	70,45	73,96	118,05	40,59	78,50	351,13	332,38	1.388,00	34,22
Kas.24	68,11	72,25	120,00	47,81	83,27	354,83	328,35	1.354,00	34,64

* **Elektrik sektöründe** fiyat belirlenmesinde referans olan emtia fiyatlarının gelişimi izlenmiştir.

* Değerler ay sonu kapanış değerleridir.

* Korelasyonu göstermek için TL değerler USD olarak değiştirilmiştir

* Dolar/TL ilgili ayın ortalama değeridir.

* İlgili dönemde dünya ticaretinin pozisyonunu göstermek üzere güvenilir bir veri ve öncü gösterge olarak kabul edilen BDI Baltık Kuru Yük Endeksi eklenmiştir. Navlun fiyatlarının ilerleyişi küresel ticaretin büyüme ve yavaşlama eğilimi için bir gösterge niteliği taşımaktadır.

Ülkemizdeki elektrik fiyat seviyeleri, yüksek oranda enerji emtialarının fiyatlarına bağlı olarak hareket etmektedir. Bunun nedeni enerji hammaddesi açısından yurtdışına bağımlılığın devam etmesidir.

Gaz, Kömür, Petrol gibi emtiaların fiyat hareketleri birkaç ay gecikme ile yurt içindeki **GAZ ve Elektrik** fiyat düzeylerinde belirleyici bir etki ortaya çıkarmaktadır.

Bu izleme ile amaç yakın vadeli fiyat hareketlerine ilişkin bir öngörü oluşturabilmektir.

Yurt içi fiyat öngörülleri için enflasyon ve döviz kuru vb. gibi iç etkileri de hesaba katmak gereklidir.